



# MESLEK TANITIMI



Hazırlayan: Mertcan KÖK  
Psikolojik Danışman





# EŐİT AĐIRLIK PUANIYLA ÖĐRENCİ ALAN ÜNİVERSİTE BÖLÜMLERİ

%40 TYT + %60 AYT (Edebiyat - Matematik)

# ÖRNEK

## KAÇ NET YAPMAM LAZIM?

# KÖTÜ



Adı ve Soyadı	MEHMET ALİ *****
Sınav Tarihi	18-19 Haziran 2022
Sonuç Açıklama Tarihi	19 Temmuz 2022

TYT TESTLERİNDEKİ DOĞRU VE YANLIŞ SAYILARI							
Türkçe		Sosyal Bilimler		Temel Matematik		Fen Bilimleri	
Doğru	Yanlış	Doğru	Yanlış	Doğru	Yanlış	Doğru	Yanlış
22	13	10	8	3	6	2	4

AYT TESTLERİNDEKİ DOĞRU VE YANLIŞ SAYILARI					
Türk Dili ve Edebiyatı - Sosyal Bilimler-1					
Türk Dili ve Edebiyatı		Tarih - 1		Coğrafya - 1	
Doğru	Yanlış	Doğru	Yanlış	Doğru	Yanlış
15	8	6	4	3	3

Sosyal Bilimler - 2							
Tarih - 2		Coğrafya - 2		Felsefe Grubu		DKAB/İlave Felsefe Grubu	
Doğru	Yanlış	Doğru	Yanlış	Doğru	Yanlış	Doğru	Yanlış
0	0	0	0	0	0	0	0
Matematik		Fen Bilimleri					
		Fizik		Kimya		Biyoloji	
Doğru	Yanlış	Doğru	Yanlış	Doğru	Yanlış	Doğru	Yanlış
3	1	0	0	0	0	0	0

OKUL VE ORTAÖĞRETİM BAŞARI PUANI BİLGİLERİ					
Diploma Notu	OBP	Okul Kodu	Okul Türü Kodu	Alan Kodu	Dal No
59,74	298,700	*****	*****	****	---

SINAV PUANLARI VE BAŞARI SIRALARI			YERLEŞTİRME PUANLARI VE BAŞARI SIRALARI				
Puan Türü	Puanı	Başarı Sırası	Yerleştirme		Ek Puanlı Yerleştirme		
Puan Türü	Puanı	Başarı Sırası	Puanı	Başarı Sırası	Puanı	Başarı Sırası	
TYT	231,588	1.131.361	Y-TYT	267,432	1.218.351	---	---
SAY	167,488	931.763	Y-SAY	203,332	941.225	---	---
SÖZ	226,242	607.158	Y-SÖZ	262,086	681.116	---	---
EA	226,749	506.849	Y-EA	262,749	732.418	---	---
DİL	---	---	Y-DİL	---	---	---	---

# ÖRNEK

## KAÇ NET YAPMAM LAZIM?

# ORTA



	Adı ve Soyadı	BUKET *****
	Sınav Tarihi	18-19 Haziran 2022
	Sonuç Açıklama Tarihi	19 Temmuz 2022

TYT TESTLERİNDEKİ DOĞRU VE YANLIŞ SAYILARI							
Türkçe		Sosyal Bilimler		Temel Matematik		Fen Bilimleri	
Doğru	Yanlış	Doğru	Yanlış	Doğru	Yanlış	Doğru	Yanlış
31	6	13	5	8	4	0	0

AYT TESTLERİNDEKİ DOĞRU VE YANLIŞ SAYILARI					
Türk Dili ve Edebiyatı - Sosyal Bilimler-1					
Türk Dili ve Edebiyatı		Tarih - 1		Coğrafya - 1	
Doğru	Yanlış	Doğru	Yanlış	Doğru	Yanlış
17	6	6	3	4	2

Sosyal Bilimler - 2							
Tarih - 2		Coğrafya - 2		Felsefe Grubu		DKAB/İlave Felsefe Grubu	
Doğru	Yanlış	Doğru	Yanlış	Doğru	Yanlış	Doğru	Yanlış
0	0	0	0	0	0	0	0
Matematik		Fen Bilimleri					
		Fizik		Kimya		Biyoloji	
Doğru	Yanlış	Doğru	Yanlış	Doğru	Yanlış	Doğru	Yanlış
7	3	0	0	0	0	0	0

OKUL VE ORTAÖĞRETİM BAŞARI PUANI BİLGİLERİ					
Diploma Notu	OBP	Okul Kodu	Okul Türü Kodu	Alan Kodu	Dal No
78,94	394,700	*****	*****	****	---

SINAV PUANLARI VE BAŞARI SIRALARI			YERLEŞTİRME PUANLARI VE BAŞARI SIRALARI				
Puan Türü	Puanı	Başarı Sırası	Yerleştirme		Ek Puanlı Yerleştirme		
Puan Türü	Puanı	Başarı Sırası	Puanı	Başarı Sırası	Puanı	Başarı Sırası	
TYT	287,453	493.547	Y-TYT	334,817	492.527	---	---
SAY	201,254	533,411	Y-SAY	248,618	533.118	---	---
SÖZ	274,024	228.232	Y-SÖZ	321.388	214.989	---	---
EA	273,031	239.142	Y-EA	320,395	285.699	---	---
DİL	---	---	Y-DİL	---	---	---	---

# ÖRNEK

## KAÇ NET YAPMAM LAZIM?

İYİ



	Adı ve Soyadı	MUSTAFA *****
	Sınav Tarihi	18-19 Haziran 2022
	Sonuç Açıklama Tarihi	19 Temmuz 2022

TYT TESTLERİNDEKİ DOĞRU VE YANLIŞ SAYILARI							
Türkçe		Sosyal Bilimler		Temel Matematik		Fen Bilimleri	
Doğru	Yanlış	Doğru	Yanlış	Doğru	Yanlış	Doğru	Yanlış
33	6	15	4	20	2	3	1

AYT TESTLERİNDEKİ DOĞRU VE YANLIŞ SAYILARI					
Türk Dili ve Edebiyatı - Sosyal Bilimler-1					
Türk Dili ve Edebiyatı		Tarih - 1		Coğrafya - 1	
Doğru	Yanlış	Doğru	Yanlış	Doğru	Yanlış
19	4	8	2	4	1

Sosyal Bilimler - 2							
Tarih - 2		Coğrafya - 2		Felsefe Grubu		DKAB/İlave Felsefe Grubu	
Doğru	Yanlış	Doğru	Yanlış	Doğru	Yanlış	Doğru	Yanlış
0	0	0	0	0	0	0	0
Matematik		Fen Bilimleri					
		Fizik		Kimya		Biyoloji	
Doğru	Yanlış	Doğru	Yanlış	Doğru	Yanlış	Doğru	Yanlış
15	3	0	0	0	0	0	0

OKUL VE ORTAÖĞRETİM BAŞARI PUANI BİLGİLERİ					
Diploma Notu	OBP	Okul Kodu	Okul Türü Kodu	Alan Kodu	Dal No
86,11	430,550	*****	*****	****	---

SINAV PUANLARI VE BAŞARI SIRALARI			YERLEŞTİRME PUANLARI VE BAŞARI SIRALARI				
Puan Türü	Puanı	Başarı Sırası	Yerleştirme			Ek Puanlı Yerleştirme	
Puan Türü	Puanı	Başarı Sırası	Puanı	Başarı Sırası	Puanı	Başarı Sırası	
TYT	344,981	199.741	Y-TYT	396,647	197.955	---	---
SAY	248,502	299.216	Y-SAY	300,168	293.774	---	---
SÖZ	338,229	37.002	Y-SÖZ	389,895	33.258	---	---
EA	335,219	66.652	Y-EA	386,885	84.561	---	---
DİL	---	---	Y-DİL	---	---	---	---

# ÖRNEK

## KAÇ NET YAPMAM LAZIM?

# ÇOK İYİ



	Adı ve Soyadı	ZEYNEP *****
	Sınav Tarihi	18-19 Haziran 2022
	Sonuç Açıklama Tarihi	19 Temmuz 2022

TYT TESTLERİNDEKİ DOĞRU VE YANLIŞ SAYILARI							
Türkçe		Sosyal Bilimler		Temel Matematik		Fen Bilimleri	
Doğru	Yanlış	Doğru	Yanlış	Doğru	Yanlış	Doğru	Yanlış
36	2	17	3	25	1	5	0

AYT TESTLERİNDEKİ DOĞRU VE YANLIŞ SAYILARI					
Türk Dili ve Edebiyatı - Sosyal Bilimler-1					
Türk Dili ve Edebiyatı		Tarih - 1		Coğrafya - 1	
Doğru	Yanlış	Doğru	Yanlış	Doğru	Yanlış
22	1	9	1	5	0

Sosyal Bilimler - 2							
Tarih - 2		Coğrafya - 2		Felsefe Grubu		DKAB/İlave Felsefe Grubu	
Doğru	Yanlış	Doğru	Yanlış	Doğru	Yanlış	Doğru	Yanlış
0	0	0	0	0	0	0	0
Matematik		Fen Bilimleri					
		Fizik		Kimya		Biyoloji	
Doğru	Yanlış	Doğru	Yanlış	Doğru	Yanlış	Doğru	Yanlış
27	6	0	0	0	0	0	0

OKUL VE ORTAÖĞRETİM BAŞARI PUANI BİLGİLERİ					
Diploma Notu	OBP	Okul Kodu	Okul Türü Kodu	Alan Kodu	Dal No
91,42	457,100	*****	*****	****	---

SINAV PUANLARI VE BAŞARI SIRALARI			YERLEŞTİRME PUANLARI VE BAŞARI SIRALARI				
Puan Türü	Puanı	Başarı Sırası	Yerleştirme			Ek Puanlı Yerleştirme	
Puan Türü	Puanı	Başarı Sırası	Puanı	Başarı Sırası	Puanı	Başarı Sırası	
TYT	385,632	98.572	Y-TYT	440,484	97.846	---	---
SAY	297,774	177.561	Y-SAY	352,626	173.418	---	---
SÖZ	408,820	1.655	Y-SÖZ	463,672	1.557	---	---
EA	403,594	5.419	Y-EA	458,446	6.018	---	---
DİL	---	---	Y-DİL	---	---	---	---

# ANTRENÖRLÜK EĞİTİMİ



## GÖREVLERİ

Sporcuların bireysel veya toplu olarak, ihtisasları dahilindeki her türlü spor faaliyetlerinde eğitilmesini sağlayan kişidir. Sporcuların hız, kondisyon, çabukluk, dayanıklılıklarını artırıcı çalışmalar yaparlar ve antrenmanlarda, soyunma odalarında, karşılaşma öncesinde ve sırasında yapılacak karşılaşmanın taktiğini uygulatır.

## ÇALIŞMA ALANLARI

Gençlik ve Spor Bakanlığına bağlı il müdürlükleri, özel ve resmi okullar, amatör ve profesyonel spor kulüpleri, üniversiteler, özel spor kursları

## MESLEĞİN GEREKTİRDİĞİ ÖZELLİKLER

Sporu seven ve sporun belli bir alanında yetenekli kişiler olması gerekir.

Antrenörler genel olarak açık, kapalı, toprak, çim sahalarda, kapalı spor salonlarında, özel yapılmış diğer spor alanlarında görev yaparlar. Antrenörler spor türüne göre çeşitli güç şartlarda (kar, yağmur, çamur, soğuk, sıcak), gürültülü ortamlarda görev yaparlar. Çalışma zamanları sporun türüne göre farklılık gösterir.

# BÖLÜM İÇİN GEREKEN TABAN PUAN VE SIRALAMALAR

	ÜNİVERSİTE ADI	KONTENJAN	2022		
			PUAN	SIRALAMA	
EN YÜKSEK	 KOCAELİ ÜNİVERSİTESİ 1992	KOCAELİ ÜNİVERSİTESİ Spor Bilimleri Fakültesi	52	309	353 bin
EN DÜŞÜK	 IĞDIR ÜNİVERSİTESİ 2008	IĞDIR ÜNİVERSİTESİ Spor Bilimleri Fakültesi (İkinci Öğretim)	52	237	1 milyon 133 bin



# ANTROPOLOJİ

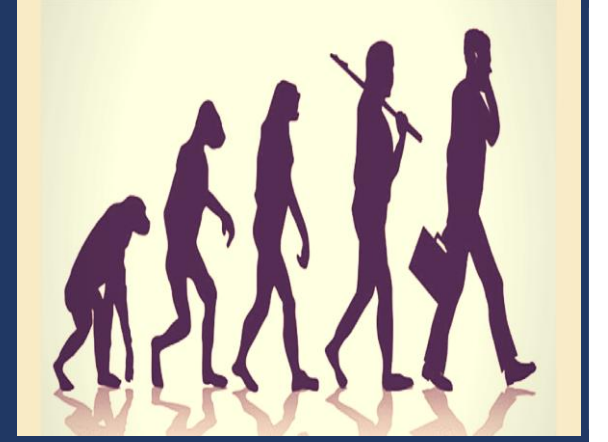

## GÖREVLERİ

İnsan dilini, kültürünü, toplumlarını, biyolojik ve maddi kalıntılarını, primatların biyolojisini ve davranışını ve hatta kendi alışkanlıklarımızı incelerler.

## ÇALIŞMA ALANLARI

Üniversiteler, Kültür ve Turizm Bakanlığı, müzeler, TRT, Türk Tarih Kurumu, TÜİK, Devlet Planlama Teşkilatı

## MESLEĞİN GEREKTİRDİĞİ ÖZELLİKLER

Araştırma-inceleme yapmayı seven, toplulukların kültürleri hakkında hem teorik hem de halkın içine karışıp bilgi toplayabilecek, insanlara yardım etmeyi seven, olaylar arasında doğru bağlantı kurabilen kişiler olması gerekir.

Hem büroda hem de açık alanda halkla birebir temas kurarak araştırma yapabilirler.

# BÖLÜM İÇİN GEREKEN TABAN PUAN VE SIRALAMALAR

	ÜNİVERSİTE ADI	KONTENJAN	2022	
			PUAN	SIRALAMA
EN YÜKSEK	 İSTANBUL ÜNİVERSİTESİ Edebiyat Fakültesi	62	<b>299</b>	411 bin
EN DÜŞÜK	 ÇORUM HİTİT ÜNİVERSİTESİ Fen-Edebiyat Fakültesi	21	<b>214</b>	1 milyon 367 bin

# ARKEOLOJİ



## GÖREVLERİ

Tarihte cevapsız kalmış soruların çeşitli bulgulara bakılarak aydınlatılması, ya da daha önceden aydınlatılmış olan tarihin pekiştirilmesi adına gerçekleştirilen türlü çalışmalarda yer alacak arkeologları yetiştirir.

## ÇALIŞMA ALANLARI

Üniversiteler, Kültür ve Turizm Bakanlığı, müzeler, Anıtlar Kurulu, TRT, Türk Tarih Kurumu, TÜİK, Devlet Planlama Teşkilatı

## MESLEĞİN GEREKTİRDİĞİ ÖZELLİKLER

Araştırma-inceleme yapmayı seven, toplulukların kültürleri hakkında hem teorik hem de halkın içine karışıp bilgi toplayabilecek, kazı çalışmalarına gereken özen ve detayı gösterebilecek, olaylar arasında doğru bağlantı kurabilen kişiler olması gerekir.

Genellikle şehirden uzak arazilerde kazı çalışmaları yaparlar.

# BÖLÜM İÇİN GEREKEN TABAN PUAN VE SIRALAMALAR

	ÜNİVERSİTE ADI	KONTENJAN	2022	
			PUAN	SIRALAMA
EN YÜKSEK	 <p><b>ANKARA ÜNİVERSİTESİ</b> Dil ve Tarih Coğrafya Fakültesi (İngilizce)</p>	26	<b>335</b>	225 bin
EN DÜŞÜK	 <p><b>KARS KAFKAS ÜNİVERSİTESİ</b> Fen-Edebiyat Fakültesi</p>	21	<b>215</b>	1 milyon 356 bin

**NOEL BABANIN  
MEMLEKETİNİN  
TÜRKİYE OLDUGUNU  
BILİYOR MUYDUNUZ?**

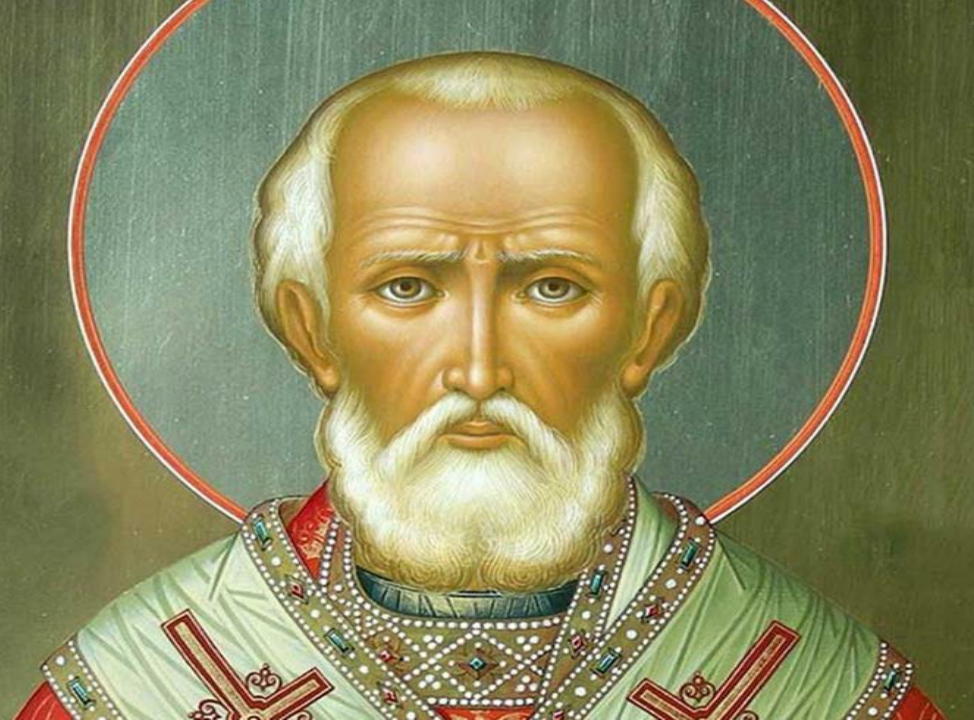

**PATARA  
ANTIK  
KENTI  
ANTALYA**



# BEDEN EĞİTİMİ VE SPOR ÖĞRETMENLİĞİ



## GÖREVLERİ

Çalıştığı eğitim kurumunda öğrencilerine beden eğitimi ve spor eğitimi verir. Öğrencilerin başarılarını değerlendirir, bu alanda yetenekli öğrencileri tespit eder ve başarı düzeylerini artırıcı etkinlikler yapar.

## ÇALIŞMA ALANLARI

Milli Eğitim Bakanlığına bağlı ilkokul, ortaokul, liseler, spor merkezleri, aerobik salonları, fitness merkezleri, üniversiteler

## MESLEĞİN GEREKTİRDİĞİ ÖZELLİKLER

El-göz ve ayaklarını eşgüdümle kullanabilen, spora karşı ilgili ve bu alanda başarılı, düşüncelerini başkalarına açık bir biçimde aktarabilen, iyi bir öğrenme ortamı sağlayabilen, dikkatli, işine özen gösteren kişiler olması gerekir.

Genellikle spor salonunda, okul bahçesinde ve bazen sınıfta görev yaparlar.

# BÖLÜM İÇİN GEREKEN TABAN PUAN VE SIRALAMALAR

	ÜNİVERSİTE ADI	KONTENJAN	2022		
			PUAN	SIRALAMA	
EN YÜKSEK	 KOCAELİ ÜNİVERSİTESİ 1992	KOCAELİ ÜNİVERSİTESİ Spor Bilimleri Fakültesi	72	335	227 bin
EN DÜŞÜK	 ARTVİN ÇORUH ÜNİVERSİTESİ 2007	ARTVİN ÇORUH ÜNİVERSİTESİ Beden Eğitimi ve Spor Yüksekokulu	62	Dolmadı	Dolmadı

NOT: 300 bin sıralama şartı vardır.

NOT: Atamada ayrılan kontenjan sayısı 300-600 kişi



# BİLGİ VE BELGE YÖNETİMİ



## GÖREVLERİ

Bilgi ve belgelerin yönetilmesi, arşivlenmesi, düzenlenmesi, bilgi güvenliği, bilgi yönetim sistemleri, dijital arşivcilik görevlerinde çalışmaktadırlar.

## ÇALIŞMA ALANLARI

Arşivler, kütüphaneler, bilgi merkezleri, müzeler, bankalar, üniversiteler

## MESLEĞİN GEREKTİRDİĞİ ÖZELLİKLER

Bu mesleği yapmak isteyenlerin sürekli evrak yazmak, düzenlemek ve dosyalamaktan sıkılmayan, sistemli çalışabilen, tertipli olan kişiler olması gerekir.

Çalışma ortamları genellikle kapalı ortamda, dosyalar veya kitaplarla dolu ortamlardır.

# BÖLÜM İÇİN GEREKEN TABAN PUAN VE SIRALAMALAR

	ÜNİVERSİTE ADI	KONTENJAN	2022	
			PUAN	SIRALAMA
EN YÜKSEK	 ANKARA HACETTEPE ÜNİVERSİTESİ Edebiyat Fakültesi	54	<b>322</b>	278 bin
EN DÜŞÜK	 ÇANKIRI KARATEKİN ÜNİVERSİTESİ Edebiyat Fakültesi	57	<b>225</b>	1 milyon 211 bin

# ÇALIŞMA EKONOMİSİ VE ENDÜSTRİ İLİŞKİLERİ



## GÖREVLERİ

Çalışma hayatının özünü teşkil eden işçi-işveren, sendika, toplu pazarlık, sosyal güvenlik, sosyal siyaset, işçi sağlığı ve iş güvenliği, çalışma psikolojisiyle personel yönetimi gibi konularda çalışan ve araştırma yapan kişidir. Ayrıca iş dünyasında yaşanan global gelişmelerin birbirinden farklı konular üzerinden değerlendirilmesi, elde edilen verilerin analiz edilip benzer durumlara karşı tedbirlerin alınmasını sağlamak ta görevleri arasındadır.

## ÇALIŞMA ALANLARI

Çalışma ve Sosyal Güvenlik Bakanlığı, SGK, bankalar, sendikalar, şirketlerin insan kaynakları departmanları

## MESLEĞİN GEREKTİRDİĞİ ÖZELLİKLER

Sözel akıl yürütme becerisine sahip, sosyal bilimlere ilgili ve bu alanda başarılı, başkalarını sözel olarak etkileyebilen, insan ilişkileriyle uğraşmaktan hoşlanan kişiler olması gerekir.

Genellikle büro ortamında çalışırlar. Ancak zaman zaman kent içinde iş yerlerini ziyaret etmeleri gerekebilir.

# BÖLÜM İÇİN GEREKEN TABAN PUAN VE SIRALAMALAR

	ÜNİVERSİTE ADI	KONTENJAN	2022	
			PUAN	SIRALAMA
EN YÜKSEK	 <p>ANKARA ÜNİVERSİTESİ Siyasal Bilgiler Fakültesi</p>	62	<b>346</b>	171 bin
EN DÜŞÜK	 <p>ÇANKIRI KARATEKİN ÜNİVERSİTESİ İktisadi ve İdari Bilimler Fakültesi</p>	37	<b>223</b>	1 milyon 237 bin

# ÇOCUK GELİŞİMİ



## GÖREVLERİ

Çocukların bedensel, zihinsel, duygusal ve toplumsal yönden gelişmeleri için eğitim programları hazırlar, uygular, denetlerler. Ana-babalara çocukların çeşitli sorunlarında yol gösterir; çocuk hastanelerinde tedaviye alınan çocukların hastaneye uyum ve hastanede kaldıkları sürece eğitim sorunları ile ilgilenir.

Ortaöğretim Alan Öğretmenliği Tezsiz Yüksek Lisans ya da Pedagojik Formasyon programını tamamlayanlar öğretmen olarak atanabilirler.

## ÇALIŞMA ALANLARI

Hastaneler, aile sağlık merkezleri, özel eğitim kurumları, rehberlik ve araştırma merkezleri, kreşler, çocuk ve gençlik merkezleri, sevgi evleri, il/ilçe sosyal hizmet müdürlükleri, Emniyet Genel Müdürlüğü'nde Çocuk Şube Büro Amirliği

## MESLEĞİN GEREKTİRDİĞİ ÖZELLİKLER

Genel akademik yeteneğe sahip, çocukları seven, onlarla beraber olmaktan bıkmayan, ana-babalarla ve diğer meslektaşları ile iyi iletişim kurabilen, sabırlı, hoşgörülü, bir kişi olması gerekir.

Genellikle okul-kreş ya da hastane ortamında çalışırlar.

# BÖLÜM İÇİN GEREKEN TABAN PUAN VE SIRALAMALAR

	ÜNİVERSİTE ADI	KONTENJAN	2022	
			PUAN	SIRALAMA
EN YÜKSEK	 ANKARA HACETTEPE ÜNİVERSİTESİ Sağlık Bilimleri Fakültesi	72	<b>356</b>	155 bin
EN DÜŞÜK	 KIRKLARELİ ÜNİVERSİTESİ Sağlık Bilimleri Fakültesi (İkinci Öğretim)	62	<b>308</b>	358 bin

# DENİZCİLİK İŞLETMELERİ



## GÖREVLERİ

Gemilerin güvenli bir biçimde çalıştırılmasını ve işletilmesini sağlar, yüklerin ilgili limana teslim edilmesini sağlar, limanda deniz ticareti ile ilgili (brokerlik, forvarderlik, acentelik, sigorta, gümrükler) işleri yürütür ve teknik kadrolar ile yönetim kadroları arasında iletişimi sağlar.

## ÇALIŞMA ALANLARI

Resmi ve özel deniz ticaret firmaları, liman ve liman işletme kuruluşları, uluslararası sularda çalışan acente ve şirketler, denizcilikle ilgili sigorta ve finans kuruluşları, tersaneler

## MESLEĞİN GEREKTİRDİĞİ ÖZELLİKLER

Düşüncelerini ifade edebilme gücüne, mekanik yeteneğe sahip, bir işi planlayan ve uygulamaya koyabilen, fen bilimlerine, özellikle matematiğe ve mekaniğe ilgili, bu alanlarda başarılı, şekiller arasındaki ilişkileri algılayabilen, dikkatli ve sorumluluk sahibi kişiler olması gerekir.

Denizde açık havada çalışabileceği gibi büro ortamında da çalışabilir.

# BÖLÜM İÇİN GEREKEN TABAN PUAN VE SIRALAMALAR

	ÜNİVERSİTE ADI	KONTENJAN	2022	
			PUAN	SIRALAMA
EN YÜKSEK	 <p>İZMİR DOKUZ EYLÜL ÜNİVERSİTESİ Denizcilik Fakültesi (İngilizce)</p>	72	<b>353</b>	151 bin
EN DÜŞÜK	 <p>ZONGULDAK BÜLENT ECEVİT ÜNİVERSİTESİ Denizcilik Fakültesi</p>	82	<b>258</b>	788 bin



# EKONOMİ



## GÖREVLERİ

Ürün veya hizmetin maliyetini ve satıştan alınacak karı hesaplayarak fiyatını belirleme, çeşitli alanlardaki işgücü ihtiyacını belirleme, para değerinin düşmesi, enflasyon gibi olayların dışalım ve dışsatıma etkilerini inceleme gibi görevleri vardır.

## ÇALIŞMA ALANLARI

Kamu ve özel sektöre ait kurum ve kuruluşlarda, ham madde ve insan gücü kaynaklarının kullanımına ilişkin bölümler, üretim, planlama, ticaret bölümleri, bankalar, sigorta şirketleri, borsa

## MESLEĞİN GEREKTİRDİĞİ ÖZELLİKLER

Sayısal düşünme yeteneğine sahip, sosyoloji, ekonomi, hukuk, istatistik konularına ilgili ve bu alanlarda başarılı, araştırma ve incelemeye meraklı, iletişim ve işbirliğine açık kişiler olması gerekir.

Görev yaptıkları kurumlarda büro ortamında çalışırlar.

# BÖLÜM İÇİN GEREKEN TABAN PUAN VE SIRALAMALAR

	ÜNİVERSİTE ADI	KONTENJAN	2022	
			PUAN	SIRALAMA
EN YÜKSEK	 İSTANBUL TEKNİK ÜNİVERSİTESİ İşletme Fakültesi (İngilizce)	41	480	2.785
EN DÜŞÜK	 HATAY İSKENDERUN TEKNİK ÜNİVERSİTESİ İşletme ve Yönetim Bilimleri Fakültesi	41	244	953 bin

# FELSEFE

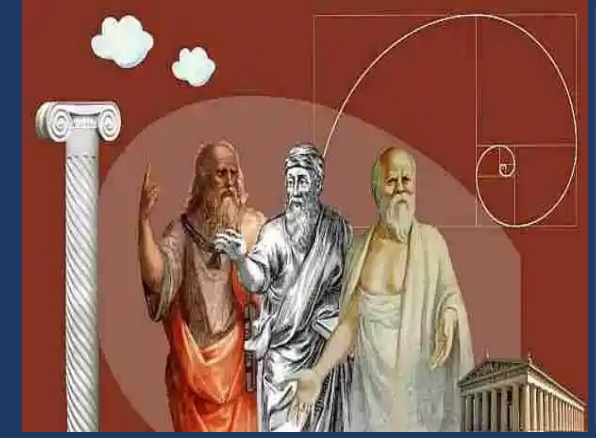

## GÖREVLERİ

Felsefeyi keşfetme, bugüne dek ortaya atılmış olan kuramların değerlendirilmesi ve kitlelere doğru aktarımı konusunda çalışmalar gerçekleştirmektedir. Ayrıca formasyon alıp öğretmenlik de yapabilirler.

## ÇALIŞMA ALANLARI

Üniversiteler, okullar, basın yayın organları/yayınevleri

## MESLEĞİN GEREKTİRDİĞİ ÖZELLİKLER

Felsefe, mantık, sosyoloji, tarih bilimlerine ilgili ve bu alanlarda başarılı, soyut akıl yürütme becerisi gelişmiş olması gerekir.

Görev yaptıkları kurumlarda büro ortamında çalışırlar.

# BÖLÜM İÇİN GEREKEN TABAN PUAN VE SIRALAMALAR

	ÜNİVERSİTE ADI	KONTENJAN	2022	
			PUAN	SIRALAMA
EN YÜKSEK	 <p>İSTANBUL BOĞAZIÇI ÜNİVERSİTESİ Fen-Edebiyat Fakültesi (İngilizce)</p>	57	451	8.229
EN DÜŞÜK	 <p>ARDAHAN ÜNİVERSİTESİ Ardahan İnsani Bilimler ve Edebiyat Fakültesi</p>	21	189	1 milyon 663 bin

# FELSEFE GRUBU ÖĞRETMENLİĞİ

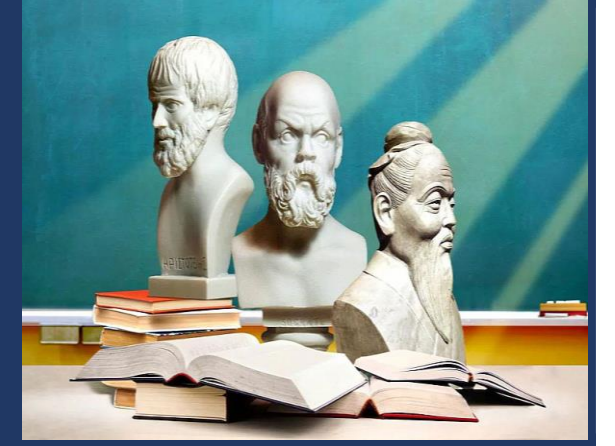

## GÖREVLERİ

Var olanların varlığı, kaynağı, anlamı ve nedeni üzerine düşünme ve bilginin bilimsel olarak araştırılması konularında öğrencilere ders verirler.

## ÇALIŞMA ALANLARI

Lise kademesindeki devlet veya özel okullar, özel eğitim kursları, etüt merkezleri

## MESLEĞİN GEREKTİRDİĞİ ÖZELLİKLER

Felsefeye ilgili, kendini ifade etme ve hitabet becerileri gelişmiş, öğrencilerinin gelişimi için istekli, sınıf yönetiminde yaşanabilecek problemlere karşı tahammül seviyesinin düşük olmaması gerekir.

Çalışma ortamları öğrenciler, öğretmenler ve velilerle sıkça etkileşimde bulunacağı bir ortamdır.

# BÖLÜM İÇİN GEREKEN TABAN PUAN VE SIRALAMALAR

	ÜNİVERSİTE ADI	KONTENJAN	2022	
			PUAN	SIRALAMA
EN YÜKSEK	 ANKARA GAZİ ÜNİVERSİTESİ Gazi Eğitim Fakültesi	21	325	268 bin
EN DÜŞÜK	 ERZURUM ATATÜRK ÜNİVERSİTESİ Kazım Karabekir Eğitim Fakültesi	41	Dolmadı	Dolmadı

NOT: 300 bin sıralama şartı vardır. Yukarıdaki üniversitelerin dışında bu bölüme alım yapan sadece bir üniversite var: Adana Çukurova Üniversitesi NOT: Atamada ayrılan kontenjan sayısı 100-200 kişi

# FİNANS VE BANKACILIK



## GÖREVLERİ

Kredi isteminde bulunan firmaların finans tablolarının analizini yapar, hangi alanlara yatırım yapılırsa ne ölçüde kar elde edileceğini inceler, önerilerde bulunur, firmayı üretim yapma ve aldığı krediyi ödeyebilme gücü yönünden değerlendirir, firmanın likidite politikası dahil finansal planlamasını yapar.

## ÇALIŞMA ALANLARI

Sermaye Piyasası Kurulu, bankalar, sigorta şirketleri, derecelendirme kuruluşları, portföy yönetim şirketleri, denetleme kuruluşları

## MESLEĞİN GEREKTİRDİĞİ ÖZELLİKLER

Sayısal düşünme gücüne sahip, finansal konulara ilgili, bütün içinde parçayı kavrayabilen, değişik görüş ve yeniliklere açık, çabuk ve doğru karar verebilen, tertipli ve düzenli çalışabilen, ikna gücü yüksek kişiler olması gerekir.

Görevini büro ortamında yürütürler.

# BÖLÜM İÇİN GEREKEN TABAN PUAN VE SIRALAMALAR

	ÜNİVERSİTE ADI	KONTENJAN	2022	
			PUAN	SIRALAMA
EN YÜKSEK	 <p>ANKARA YILDIRIM BEYAZIT ÜNİVERSİTESİ İşletme Fakültesi(İngilizce)</p>	62	<b>316</b>	314 bin
EN DÜŞÜK	 <p>SİVAS CUMHURİYET ÜNİVERSİTESİ Zara Veysel Dursun Uygulamalı Bilimler Yüksekokulu</p>	31	<b>186</b>	1 milyon 686 bin



# HAVACILIK YÖNETİMİ



## GÖREVLERİ

Havacılık sektöründe yer alan işletmelerin; pazarlama, finans, muhasebe başta olmak üzere gerekli her türlü faaliyetinin kalite, kontrol ve emniyetini denetlemektedirler. Hava ulařtırmacılıęı alanında sorunları tespit edip çözmek görevlerindedir.

Havaalanı yöneticisi, uçuş hareket sorumlusu, havaalanı güvenlik sorumlusu olarak çalışabilmektedirler.

## ÇALIŞMA ALANLARI

DHMI, Havaalanı, havayolu şirketleri, hava kargo şirketleri

## MESLEĞİN GEREKTİRDİĞİ ÖZELLİKLER

Kriz anlarında sakin kalabilen, gözlem yeteneęi gelişmiş, çabuk ve doğru karar verebilen, tertipli ve düzenli çalışabilen kişiler olması gerekir.

Görevini havaalanında büro, ofis vb. ortamında yürütürler.

# BÖLÜM İÇİN GEREKEN TABAN PUAN VE SIRALAMALAR

	ÜNİVERSİTE ADI	KONTENJAN	2022		
			PUAN	SIRALAMA	
EN YÜKSEK		ESKİŞEHİR TEKNİK ÜNİVERSİTESİ Havacılık ve Uzay Bilimleri Fakültesi	62	353	165 bin
EN DÜŞÜK		İĞDIR ÜNİVERSİTESİ (Devlet) İktisadi ve İdari Bilimler Fakültesi	62	225	1 milyon 206 bin

# HUKUK



## GÖREVLERİ

**Avukat**; bireyleri ilgili yerlerde, özellikle mahkemelerde temsil eden ve onların haklarını savunan, dosyasını hazırlayan kişidir.

**Hakim (Yargıç)**; davaları inceleyip sanık-mağdur-avukatlar-tanıklar ve savcıyı dinleyen, kanunlar-kanıtlar ve vicdani kanaatine göre bağımsız olarak karar veren kişidir.

**Savcı**; suçlarla ilgili tüm delilleri toplayarak olay hakkında dava açıp açmamaya karar veren, açılan davalarda makamını temsil eden kişidir. Soruşturma açan, iddianame hazırlayan, sanığı sorguya çeken, cesetlerin adli muayenesini yaptıran kişidir.

**Noter**; bireylerin haklarını güvenceye almak ve anlaşmazlıkların önlenmesini veya hakça çözülmesini sağlamak için hukuk belgelerini düzenleyen ve onaylayan kişidir.

Mezunlar ayrıca hukuk danışmanlığı da yapabilirler.

## ÇALIŞMA ALANLARI

Adalet Bakanlığı, Anayasa Mahkemesi, Yargıtay, Danıştay, Sayıştay, HSK, YSK, mahkemeler, savcılıklar, özel bürolar

## MESLEĞİN GEREKTİRDİĞİ ÖZELLİKLER

Sözel yeteneğe, olaylar ve ilkeler arasında ilişki kurabilme gücüne, olayları derinliğine araştırma merakına, sezgileri güçlü, titiz, detayları görebilen, kanuni değişiklikleri takip eden, başkalarını anlayabilme ve etkileyebilme yeteneğine, sorumluluk duygusuna sahip kişiler olması gerekir.

# BÖLÜM İÇİN GEREKEN TABAN PUAN VE SIRALAMALAR

	ÜNİVERSİTE ADI	KONTENJAN	2022	
			PUAN	SIRALAMA
EN YÜKSEK	 İSTANBUL GALATASARAY ÜNİVERSİTESİ Hukuk Fakültesi (Fransızca)	36	528	164
EN DÜŞÜK	 İSTANBUL TÜRK-ALMAN ÜNİVERSİTESİ Hukuk Fakültesi	30	369	122 bin

NOT: 125 bin sıralama şartı vardır.

**DETAYLARI  
GÖRMÜKTE  
NE DERECE  
İYİSİNİZ?**

**Bunu biliyor muydun?**



# İKTİSAT



## GÖREVLERİ

Ürün veya hizmetin maliyetini ve satıştan alınacak karı hesaplayarak fiyatını belirleme, çeşitli alanlardaki işgücü ihtiyacını belirleme, para değerinin düşmesi, enflasyon gibi olayların dışalım ve dışsatıma etkilerini inceleme gibi görevleri vardır.

## ÇALIŞMA ALANLARI

Kamu ve özel sektöre ait kurum ve kuruluşlarda, ham madde ve insan gücü kaynaklarının kullanımına ilişkin bölümler, üretim, planlama, ticaret bölümleri, bankalar, sigorta şirketleri, borsa

## MESLEĞİN GEREKTİRDİĞİ ÖZELLİKLER

Sayısal düşünme yeteneğine sahip, sosyoloji, ekonomi, hukuk, istatistik konularına ilgili ve bu alanlarda başarılı, araştırma ve incelemeye meraklı, iletişim ve işbirliğine açık kişiler olması gerekir.

Görev yaptıkları kurumlarda büro ortamında çalışırlar.

# BÖLÜM İÇİN GEREKEN TABAN PUAN VE SIRALAMALAR

	ÜNİVERSİTE ADI	KONTENJAN	2022	
			PUAN	SIRALAMA
EN YÜKSEK	 <p>İSTANBUL BOĞAZIÇI ÜNİVERSİTESİ İktisadi ve İdari Bilimler Fakültesi (İngilizce)</p>	103	510	662
EN DÜŞÜK	 <p>BİNGÖL ÜNİVERSİTESİ İktisadi ve İdari Bilimler Fakültesi</p>	31	201	1 milyon 532 bin

# İÇ MİMARLIK VE ÇEVRE TASARIMI



## GÖREVLERİ

Ev, büro, sinema, lokanta veya bahçe gibi alanları müşterinin isteklerini ve ekonomik olanaklarını dikkate alarak mekanda yapılacak değişiklikleri, alınacak eşyaları belirleyen ve yerleştiren kişidir.

## ÇALIŞMA ALANLARI

Fabrikalar, atölyeler, özel ofisler, inşaat firmaları

## MESLEĞİN GEREKTİRDİĞİ ÖZELLİKLER

Şekil ve uzay ilişkilerini görebilme, renkleri ayırt edebilme, zihinde canlandırabilme özelliklerine, bir işi planlayıp uygulayabilme yeteneğine ve başkalarını etkileyebilme gücüne sahip, görsel sanatlara ilgili, eleştiriye ve yeniliklere açık kişiler olması gerekir.

Çalışmalarını, büroda, düzenleyecekleri mekanda ve malzemelerin yapılacağı atölyede yürütürler.



# BÖLÜM İÇİN GEREKEN TABAN PUAN VE SIRALAMALAR

	ÜNİVERSİTE ADI	KONTENJAN	2022	
			PUAN	SIRALAMA
EN YÜKSEK	 ANKARA HACETTEPE ÜNİVERSİTESİ Güzel Sanatlar Fakültesi	82	<b>386</b>	82 bin
EN DÜŞÜK	 OSMANİYE KORKUT ATA ÜNİVERSİTESİ Mimarlık, Tasarım ve Güzel Sanatlar Fakültesi	62	<b>327</b>	261 bin

# İŞLETME



## GÖREVLERİ

Çalıştığı kurumda, kurumun sahip olduğu para, insan gücü, araç ve gereçten en iyi biçimde yararlanmayı sağlayacak çalışma düzenini planlar. Yönetim, muhasebe, üretim ve pazarlama çalışmaları yapar ve çalışmaları denetler.

## ÇALIŞMA ALANLARI

Serbest muhasebe büroları, büyük ve küçük işletmeler, çeşitli kamu kurum ve kuruluşlarının muhasebe ve insan kaynakları bölümleri, vergi daireleri, yatırım ve finans kurumları, kamu ve özel bankalar

## MESLEĞİN GEREKTİRDİĞİ ÖZELLİKLER

Sosyal bilimlere (psikoloji, sosyoloji, ekonomi vb.) ilgili, başkaları ile işbirliği yapabilen, bir işi plana uygun olarak yürütebilen, duygu ve düşüncelerini başkalarına aktarabilen kişiler olması gerekir.

Sakin, temiz, iyi aydınlatılmış, kapalı ortamlarda görev yaparlar. Genellikle masa başında, bilgisayar kullanarak raporlar hazırlarlar.

# BÖLÜM İÇİN GEREKEN TABAN PUAN VE SIRALAMALAR

	ÜNİVERSİTE ADI	KONTENJAN	2022	
			PUAN	SIRALAMA
EN YÜKSEK	 <p>İSTANBUL BOĞAZIÇI ÜNİVERSİTESİ İktisadi ve İdari Bilimler Fakültesi (İngilizce)</p>	103	514	509
EN DÜŞÜK	 <p>ERZURUM ATATÜRK ÜNİVERSİTESİ Oltu Beşeri ve Sosyal Bilimler Fakültesi</p>	82	181	1 milyon 723 bin

# KÜLTÜR VARLIKLARINI KORUMA VE ONARIM



## GÖREVLERİ

Taşınır ve taşınmaz, arkeolojik ve etnografik kültür varlıklarının koruma ve onarım süreçlerini uluslararası bilimsel ölçütler ve mesleki etikler çerçevesinde yürütecek konservatör-restoratör yetiştirmeyi amaçlamaktadır. Bu programı tamamlayan öğrenci, malzemeyi, malzemede oluşan hasar ve bozulmaları belirler, oluşan hasarları gidermek, bozulmayı kontrol altına almak için gerekli uygulama ve malzemeyi seçer, süreci planlar ve uygular.

## ÇALIŞMA ALANLARI

Kültür ve Turizm Bakanlığı, devlet ve özel müzeler

## MESLEĞİN GEREKTİRDİĞİ ÖZELLİKLER

Görsel algısı gelişmiş, çok yönlü düşünebilen, el hassaslığı olan, tarih-arkeoloji-antropoloji bilimlerine karşı ilgili kişiler olması gerekir

Müze içinde çalışabileceği gibi kültür varlığının bulunduğu açık alanda da çalışabilir.

# BÖLÜM İÇİN GEREKEN TABAN PUAN VE SIRALAMALAR

	ÜNİVERSİTE ADI	KONTENJAN	2022	
			PUAN	SIRALAMA
EN YÜKSEK	 <p>İSTANBUL YILDIZ TEKNİK ÜNİVERSİTESİ Mimarlık Fakültesi</p>	42	<b>320</b>	285 bin
EN DÜŞÜK	 <p>MALATYA TURGUT ÖZAL ÜNİVERSİTESİ Sosyal ve Beşeri Bilimler Fakültesi</p>	40	<b>214</b>	1 milyon 368 bin

# AYASOFYA HANGI YIL INSA EDILMİSTİR?

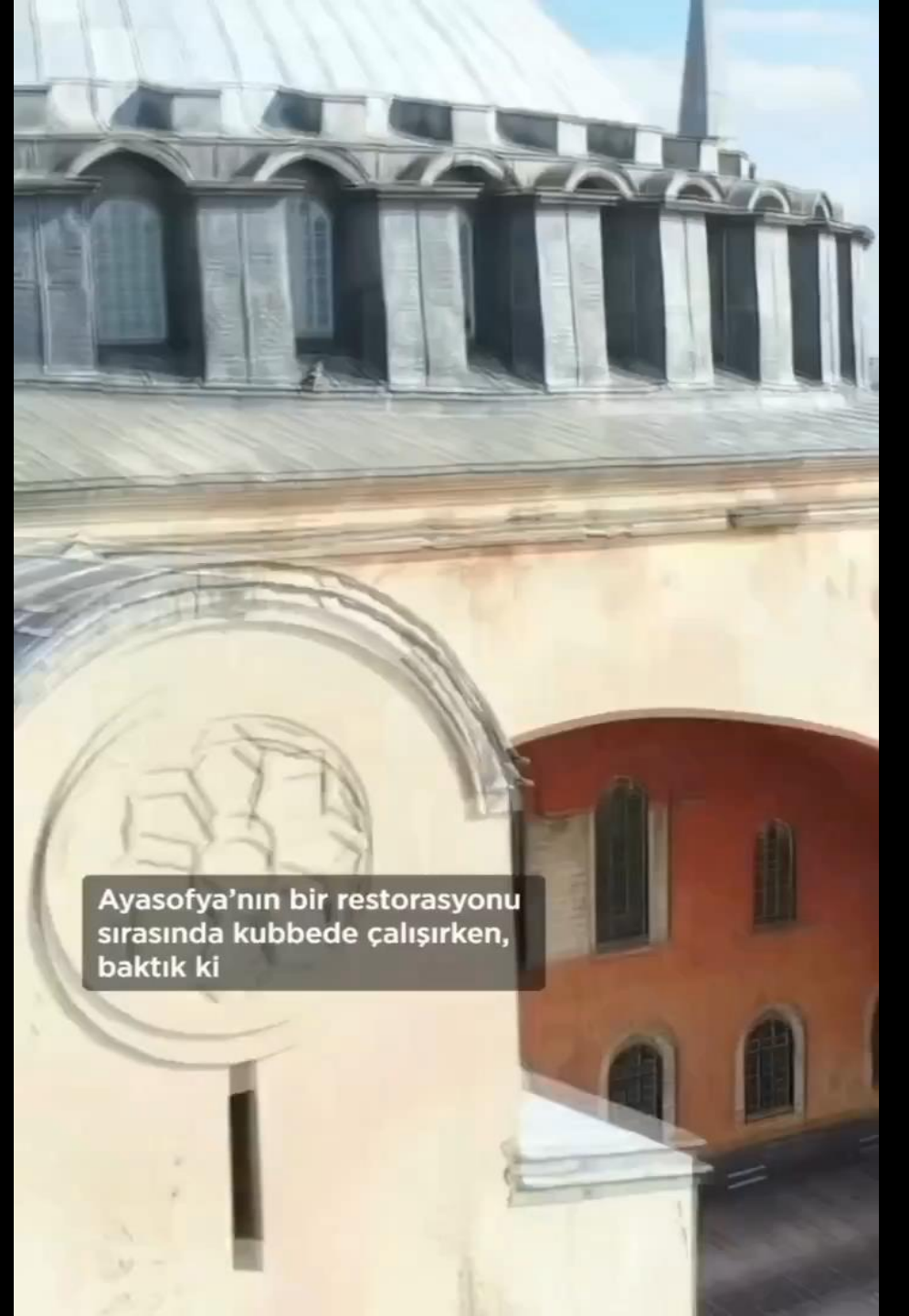

# MALİYE



## GÖREVLERİ

Ekonomi ile ilgili konularda araştırma yaparak mali problemlere çözüm üreten, para denetimi, kullanımı, takibi ve değerlendirmesi yapan, çalıştıkları şirketleri vergi dönemleri ve ödemeleri hakkında bilgilendiren, çalıştıkları firmaların finansal kaynaklarını denetleyen kişilerdir.

## ÇALIŞMA ALANLARI

Hazine ve Maliye Bakanlığı ile diğer bakanlıklar, Sayıştay, Kamu Bankaları, DPT, SGK, mal müdürlükleri, mahalli idareler, Kamu İktisadi Teşebbüsleri, vergi dairesi, özel şirketler

## MESLEĞİN GEREKTİRDİĞİ ÖZELLİKLER

Sayısal düşünme yeteneğine sahip, sosyoloji, ekonomi, hukuk, istatistik konularına ilgili ve bu alanlarda başarılı, araştırma ve incelemeye meraklı, iletişim ve işbirliğine açık kişiler olması gerekir.

Ofis, büro gibi ortamlarda çalışırlar.

# BÖLÜM İÇİN GEREKEN TABAN PUAN VE SIRALAMALAR

	ÜNİVERSİTE ADI	KONTENJAN	2022	
			PUAN	SIRALAMA
EN YÜKSEK	 ANKARA ÜNİVERSİTESİ Siyasal Bilgiler Fakültesi	62	364	134 bin
EN DÜŞÜK	 HAKKARİ ÜNİVERSİTESİ İktisadi ve İdari Bilimler Fakültesi	21	195	1 milyon 602 bin



# PSİKOLOJİ

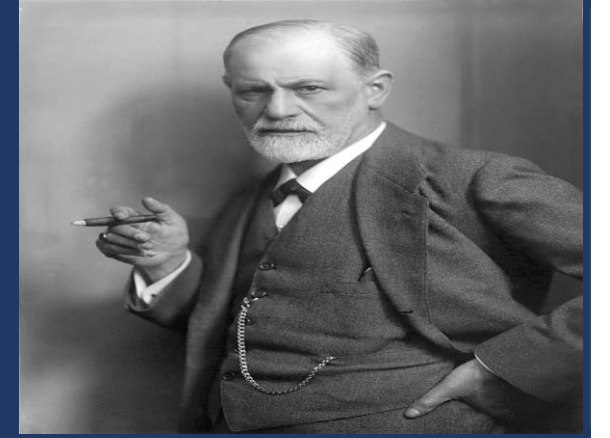

## GÖREVLERİ

Doğum öncesi dönemden yaşlılığa kadarki dönemde fiziksel ve zihinsel gelişimi inceleme, davranış değişikliğinin açıklanması, öğrenme, bellek, duyum, algı, biliş, güdü, duygular gibi süreçleri inceleme, psikolojik bilginin elde edilmesi ve uygulanması sırasında kullanılacak teknik ve yöntemler üzerinde çalışma, test geliştirme, test sonuçlarını yorumlama gibi görevleri vardır.

## ÇALIŞMA ALANLARI

Ruh ve sinir hastaneleri, ruh sağlığı merkezleri, kreş, çocuk bakımevleri, huzurevleri, çocuk ıslahevleri, cezaevleri

## MESLEĞİN GEREKTİRDİĞİ ÖZELLİKLER

Sözel yeteneğe sahip, sosyal ve temel bilimlere ilgili, insanlarla iletişimde bulunmaktan ve yardım etmekten hoşlanan, onların duygu ve düşüncelerini anlayabilen ve etkileyebilen, kendisiyle barışık, sabırlı, hoşgörülü ve sorumluluk sahibi kişiler olması gerekir.

Ofis, büro gibi ortamlarda çalışırlar.

# BÖLÜM İÇİN GEREKEN TABAN PUAN VE SIRALAMALAR

	ÜNİVERSİTE ADI	KONTENJAN	2022	
			PUAN	SIRALAMA
EN YÜKSEK	 <p>İSTANBUL BOĞAZIÇI ÜNİVERSİTESİ Fen-Edebiyat Fakültesi (İngilizce)</p>	82	497	1.316
EN DÜŞÜK	 <p>MUŞ ALPARSLAN ÜNİVERSİTESİ Fen-Edebiyat Fakültesi</p>	62	341	204 bin

# PSİKOLOJİK DANIŞMANLIK VE REHBERLİK

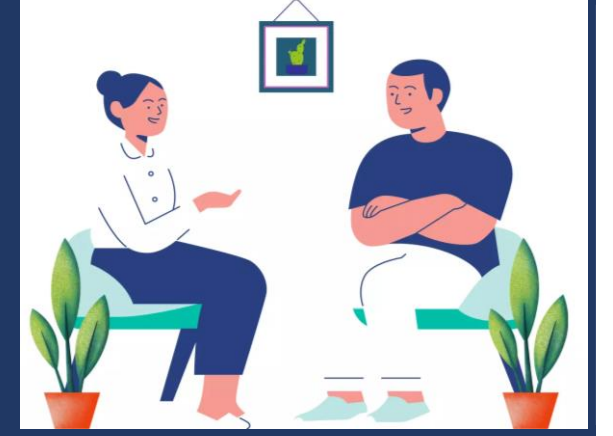

## GÖREVLERİ

Eğitim kurumlarında «rehber öğretmenlik» yaparak öğrencilerin eğitsel, mesleki ve kişisel-sosyal alanda gelişimleri için çalışmalar yaparak psikolojik destek de sunmaktadırlar. Adalet Bakanlığı bünyesinde «pedagog» ünvanıyla adliyeye herhangi sebeple gelen çocukla ilgilenip ifadelerini almaktadırlar. Ayrıca başka kamu-özel kurum-kuruluşları ile özel ofislerinde bireysel, grup veya aile terapistliği yapabilirler.

## ÇALIŞMA ALANLARI

Her kademedeki okullar, rehberlik araştırma merkezleri, özel eğitim okulları, Adalet Bakanlığı, TSK, Emniyet Genel Müdürlüğü, Aile ve Sosyal Politikalar Bakanlığı, Diyanet İşleri Başkanlığı, şirketler, fabrikalar, özel ofisler

## MESLEĞİN GEREKTİRDİĞİ ÖZELLİKLER

Sözel yeteneğe sahip, sosyal ve temel bilimlere ilgili, insanlarla iletişimde bulunmaktan ve yardım etmekten hoşlanan, onların duygu ve düşüncelerini anlayabilen ve etkileyebilen, kendisiyle barışık, sabırlı, hoşgörülü ve sorumluluk sahibi kişiler olması gerekir.

Ofis, büro gibi ortamlarda çalışırlar.

# BÖLÜM İÇİN GEREKEN TABAN PUAN VE SIRALAMALAR

	ÜNİVERSİTE ADI	KONTENJAN	2022	
			PUAN	SIRALAMA
EN YÜKSEK	 İSTANBUL BOĞAZIÇI ÜNİVERSİTESİ Eğitim Fakültesi (İngilizce)	72	452	7.914
EN DÜŞÜK	 HAKKARİ ÜNİVERSİTESİ Eğitim Fakültesi	52	335	228 bin

NOT: 300 bin sıralama şartı vardır.

NOT: Atamada ayrılan kontenjan sayısı 800-1000 kişi

# SAĞLIK YÖNETİMİ



## GÖREVLERİ

Çalıştıkları sağlık kurumunun ihtiyaçlarını belirleyip, sorunlarına çözüm bulurlar. Kuruma tıbbi cihaz, malzeme alır, bunlarda veya binada çıkan bozukluğu tamir ettirir. İdari birimlerin görevlerini düzenli bir şekilde yapmalarını sağlar. Ayrıca binanın güvenliğini ve günlük yiyeceklerin teminini sağlar.

## ÇALIŞMA ALANLARI

Kamu ve özel hastaneler, ilaç ve tıbbi cihaz üreten endüstri kuruluşları

## MESLEĞİN GEREKTİRDİĞİ ÖZELLİKLER

Sözel yeteneğe sahip, sosyal bilimlere özellikle ekonomiye ilgili, başkalarını etkileyebilme ve yönlendirebilme gücüne sahip, iyi iletişim kurabilen, ileri görüşlü, yeniliklere açık, büro işlerinden hoşlanan, dikkatli kişiler olması gerekir.

Ofis, büro gibi ortamlarda çalışırlar.

# BÖLÜM İÇİN GEREKEN TABAN PUAN VE SIRALAMALAR

	ÜNİVERSİTE ADI	KONTENJAN	2022		
			PUAN	SIRALAMA	
EN YÜKSEK		ANKARA HACETTEPE ÜNİVERSİTESİ İktisadi ve İdari Bilimler Fakültesi	82	329	252 bin
EN DÜŞÜK		KARS KAFKAS ÜNİVERSİTESİ Kağızman Uygulamalı Bilimler Yüksekokulu	52	211	1 milyon 403 bin

# SINIF ÖĞRETMENLİĞİ



## GÖREVLERİ

Okuma-yazma, sayma, dört işlem, hayat bilgisi, sanat konularında ilkokul öğrencilerine ders verirler. Ayrıca öğrencilerinin gelişimlerini destekleyecek çalışmalar da yapmaktadırlar.

## ÇALIŞMA ALANLARI

İlkokul kademesindeki devlet veya özel okullar, özel eğitim kursları

## MESLEĞİN GEREKTİRDİĞİ ÖZELLİKLER

Üst düzeyde soyut düşünme yeteneğine sahip, Türkçe, matematik, sosyal bilgiler konularına ilgili ve bu alanda başarılı, sabırlı, dikkatli kimseler olmaları gerekir. Düşüncelerini başkalarına etkili bir biçimde aktarabilme, iyi bir öğrenme ortamı sağlayabilme, kendini ve çevresindekileri geliştirme çabasında olma da sınıf öğretmenlerinde aranan özelliklerdir.

Çalışma ortamları öğrenciler, öğretmenler ve velilerle sıkça etkileşimde bulunacağı bir ortamdır.

# BÖLÜM İÇİN GEREKEN TABAN PUAN VE SIRALAMALAR

	ÜNİVERSİTE ADI	KONTENJAN	2022	
			PUAN	SIRALAMA
EN YÜKSEK	 ANKARA GAZİ ÜNİVERSİTESİ Gazi Eğitim Fakültesi	82	395	66 bin
EN DÜŞÜK	 HAKKARİ ÜNİVERSİTESİ Eğitim Fakültesi	41	353	164 bin

NOT: 300 bin sıralama şartı vardır.

NOT: Atamada ayrılan kontenjan sayısı 2200-2800 kişi



**ÇOCUKLARIN  
KADERINE  
DOKUNMAK  
ISTER  
MISINIZ?**



# SİYASET BİLİMİ VE KAMU YÖNETİMİ



## GÖREVLERİ

Hükûmetin üretmiş ve aynı zamanda yürürlüğe koymayı amaçlamış olan projelerin halka açıklanmasını ve denetlenmesini sağlarlar. Bir nevi halk ve hükûmet arasında köprü görevi görürler. Kaymakam, idari hâkim, müfettiş, denetçi, vali ve vali yardımcıları, insan kaynakları birimlerinde yöneticilik görevlerinde bulunabilirler.

## ÇALIŞMA ALANLARI

Valilikler, kaymakamlıklar, kamu bankaları, bakanlıklar, DPT, belediyeler, mahkemeler, Danıştay, Sayıştay, Kamu İktisadi Teşebbüsleri

## MESLEĞİN GEREKTİRDİĞİ ÖZELLİKLER

Sosyal bilimlere (psikoloji, sosyoloji, ekonomi vb.) ilgili, başkaları ile işbirliği yapabilen, bir işi plana uygun olarak yürütebilen, sözel iletişim becerisi gelişmiş, ikna gücü yüksek, tertipli, disiplinli kişiler olması gerekir.

Ofis, büro gibi ortamlarda çalışırlar.

# BÖLÜM İÇİN GEREKEN TABAN PUAN VE SIRALAMALAR

	ÜNİVERSİTE ADI	KONTENJAN	2022		
			PUAN	SIRALAMA	
EN YÜKSEK		ANKARA ORTA DOĞU TEKNİK ÜNİVERSİTESİ İktisadi ve İdari Bilimler Fakültesi (İngilizce)	84	471	3.221
EN DÜŞÜK		IĞDIR ÜNİVERSİTESİ İktisadi ve İdari Bilimler Fakültesi	42	216	1 milyon 340 bin

# SİYASET BİLİMİ VE ULUSLARARASI İLİŞKİLER



## GÖREVLERİ

Siyasetin direkt içerisinde bulunmak dışında birçok iş imkanı bulunmaktadır. Siyasi oluşumlara veya uluslararası kuruluşlara danışmanlık hizmeti sunabilirler, gerekli yeterlilikleri yerine getirmeleri takdirde akademisyen veya kamu çalışanı olabilirler. Ayrıca büyükelçiliklerde de görev alabilirler.

## ÇALIŞMA ALANLARI

Dışişleri Bakanlığı, büyükelçilikler, valilikler, kaymakamlıklar, belediyeler

## MESLEĞİN GEREKTİRDİĞİ ÖZELLİKLER

Sosyal bilimlere (psikoloji, sosyoloji, ekonomi vb.) ilgili, başkaları ile işbirliği yapabilen, bir işi plana uygun olarak yürütebilen, sözel iletişim becerisi gelişmiş, ikna gücü yüksek, tertipli, disiplinli kişiler olması gerekir.

Ofis, büro gibi ortamlarda çalışırlar.

# BÖLÜM İÇİN GEREKEN TABAN PUAN VE SIRALAMALAR

	ÜNİVERSİTE ADI	KONTENJAN	2022		
			PUAN	SIRALAMA	
EN YÜKSEK		İSTANBUL TÜRK-ALMAN ÜNİVERSİTESİ İktisadi ve İdari Bilimler Fakültesi (Almanca)	41	432	11 bin
EN DÜŞÜK		HAKKARİ ÜNİVERSİTESİ İktisadi ve İdari Bilimler Fakültesi	32	212	1 milyon 395 bin

# SOSYAL HİZMET



## GÖREVLERİ

Korunmaya muhtaç çocuklar, yaşlılar, sakatlar, suçlular, yoksullar, hastalar, işsizler gibi grupların sorunlarının çözümünde bireylere, mesleki bilgi ve becerisiyle yardımcı olur; bu sorunların toplumsal olarak önlenmesi ve çözülmesi için kurumlar aracılığıyla ve toplum kaynaklarından yararlanarak çalışmalarını yürütür.

## ÇALIŞMA ALANLARI

Aile ve Sosyal Politikalar Bakanlığı, Sağlık Bakanlığı, Adalet Bakanlığı, Emniyet Genel Müdürlüğü, DPT, kreşler, çocuk yuvaları, sevgi evleri, huzur evleri, kadın sığınmaevleri, denetimli serbestlik ve yardım merkezi, ceza ve tevfik evleri, engelli bakım merkezleri

## MESLEĞİN GEREKTİRDİĞİ ÖZELLİKLER

Kişisel ve toplumsal sorunlara derin ilgi duyan ve devamlı olarak kendini ve sosyal anlayışını geliştirmek isteyen, anlayışlı, insanların refahına ilgi duyan, liderlik özelliklerine sahip kişiler için çeşitli ve yeni olanaklar sağlayan bir meslektir.

Genellikle kurumda çalışsalar da kurum dışında da görevleri olabilmektedir.

# BÖLÜM İÇİN GEREKEN TABAN PUAN VE SIRALAMALAR

	ÜNİVERSİTE ADI	KONTENJAN	2022		
			PUAN	SIRALAMA	
EN YÜKSEK		ANKARA HACETTEPE ÜNİVERSİTESİ İktisadi ve İdari Bilimler Fakültesi	154	338	217 bin
EN DÜŞÜK		İĞDIR ÜNİVERSİTESİ Uygulamalı Bilimler Fakültesi	62	229	1 milyon 155 bin

# SOSYOLOJİ



## GÖREVLERİ

Çeşitli din, dil, ırk, cinsiyet ve diğer açılardan farklı insan gruplarının davranış eğilimleri hakkında çalışmalar yaparlar. Ayrıca gruplarla bireylerin etkileşimleri de ilgi alanları arasındadır. Pedagojik formasyon alarak Felsefe Grubu Öğretmenliği yapabilir.

## ÇALIŞMA ALANLARI

Gazetecilik, medya, reklamcılık sektörleri, TÜİK, belediyeler, KYK, Sosyal Yardımlaşma Genel Müdürlüğü, Sosyal Hizmetler ve Çocuk Esirgeme Kurumu

## MESLEĞİN GEREKTİRDİĞİ ÖZELLİKLER

Kişisel ve toplumsal sorunlara derin ilgi duyan ve devamlı olarak kendini ve sosyal anlayışını geliştirmek isteyen, anlayışlı, insanlarla iyi iletişim kurabilen, halkın içinde araştırma-inceleme yapabilen, yorum gücü yüksek kişiler olması gerekir.

Genellikle kurumda çalışsalar da kurum dışında da görevleri olabilmektedir.



# BÖLÜM İÇİN GEREKEN TABAN PUAN VE SIRALAMALAR

	ÜNİVERSİTE ADI	KONTENJAN	2022	
			PUAN	SIRALAMA
EN YÜKSEK	 <p>İSTANBUL BOĞAZIÇI ÜNİVERSİTESİ Fen-Edebiyat Fakültesi (İngilizce)</p>	57	483	2.456
EN DÜŞÜK	 <p>ARDAHAN ÜNİVERSİTESİ Ardahan İnsani Bilimler ve Edebiyat Fakültesi</p>	26	204	1 milyon 502 bin

**SIZCE BU  
DURUMUN  
NEDENİ NE?**

**İsviçre-Lozan'da  
Bir Çiftlik**



# ULUSLARARASI İLİŐKİLER



## GÖREVLERİ

Geçmişten günümüze ülkeler arasında var olan kültürel, ekonomik ve diplomatik ilişkileri inceler ve bu sayede stratejiler geliştirirler.

## ÇALIŐMA ALANLARI

Dışışleri Bakanlığı, Avrupa Birliđi Başkanlıđı, Milli Savunma Bakanlıđı, Rekabet Kurumu, büyükelçilikler, ithalat-ihracat yapan firmalar, BM

## MESLEĐİN GEREKTİRDİĐİ ÖZELLİKLER

Sosyal bilimlere (psikoloji, sosyoloji, ekonomi vb.) ilgili, başkaları ile işbirliđi yapabilen, bir işi plana uygun olarak yürütebilen, sözel iletişim becerisi gelişmiş, ikna gücü yüksek, tertipli, disiplinli kişiler olması gerekir.

Ofis, büro gibi ortamlarda çalışırlar.

# BÖLÜM İÇİN GEREKEN TABAN PUAN VE SIRALAMALAR

	ÜNİVERSİTE ADI	KONTENJAN	2022	
			PUAN	SIRALAMA
EN YÜKSEK	 İSTANBUL GALATASARAY ÜNİVERSİTESİ İktisadi ve İdari Bilimler Fakültesi (Fransızca)	32	492	1.522
EN DÜŞÜK	 BİTLİS EREN ÜNİVERSİTESİ İktisadi ve İdari Bilimler Fakültesi	42	215	1 milyon 345 bin

# ULUSLARARASI TİCARET VE İŞLETMECİLİK



## GÖREVLERİ

Çalıştıkları kurum içerisinde ekonomi, finans, muhasebe, insan kaynakları ve orta düzey yöneticilik yaparlar. Bu firmaların ithalat-ihracat süreçlerindeki işlemleri yapıp, sorunları ortadan kaldırmaya yönelik çalışma yaparlar.

## ÇALIŞMA ALANLARI

Ulaştırma ve Altyapı Bakanlığı, Ticaret Bakanlığı, insan ve eşya taşımacılığı yapan hava-kara-deniz ve demiryolu firmaları, havaalanları, limanlar, kargo firmaları, ithalat-ihracat yapan firmalar

## MESLEĞİN GEREKTİRDİĞİ ÖZELLİKLER

Disiplinli, lider, sorumluluk sahibi, iletişim becerisi yüksek, ekip çalışmasına uygun, sosyal becerileri gelişmiş olması aranan özelliklerden bazılarıdır.

Çalışma ortamları genellikle büro olsa da birlikte çalışılan firmalara sıkça ziyaret gerektirebilir.

# BÖLÜM İÇİN GEREKEN TABAN PUAN VE SIRALAMALAR

	ÜNİVERSİTE ADI	KONTENJAN	2022	
			PUAN	SIRALAMA
EN YÜKSEK	 İZMİR DOKUZ EYLÜL ÜNİVERSİTESİ İşletme Fakültesi (İngilizce)	62	367	111 bin
EN DÜŞÜK	 MUŞ ALPARSLAN ÜNİVERSİTESİ İktisadi ve İdari Bilimler Fakültesi	27	212	1 milyon 391 bin

# YÖNETİM BİLİŞİM SİSTEMLERİ



## GÖREVLERİ

Bilgisayar sistemleri yoluyla elde edilen bilgileri, yönetim ve işletmede karşılaşılan sorunları gidermek için uygulayan kişidir. Sistemin kendisini, kurmak, verilerin saklanması-korunması için yöntemler belirlemek görevleri arasındadır.

## ÇALIŞMA ALANLARI

İşletme ve resmi kuruluşların bilgi işlem merkezleri, sistem geliştirme birimleri, proje geliştirme bölümleri, yazılım şirketleri

## MESLEĞİN GEREKTİRDİĞİ ÖZELLİKLER

Matematiksel düşünme ve analiz yeteneğine sahip, bilgisayara ilgi duyan, bir işi planlayabilen, başkalarını etkileyebilen, dikkatli ve sabırlı kişiler olması gerekir.

Bu meslekte genellikle büro ortamında masa başında çalışılmaktadır.

# BÖLÜM İÇİN GEREKEN TABAN PUAN VE SIRALAMALAR

	ÜNİVERSİTE ADI	KONTENJAN	2022	
			PUAN	SIRALAMA
EN YÜKSEK	 <p>İSTANBUL BOĞAZIÇI ÜNİVERSİTESİ Yönetim Bilimleri Fakültesi (İngilizce)</p>	59	<b>507</b>	795
EN DÜŞÜK	 <p>KARS KAFKAS ÜNİVERSİTESİ İktisadi ve İdari Bilimler Fakültesi</p>	72	<b>285</b>	521 bin



**ŞU AN KENDİNİZİ HANGİ  
BÖLÜMLERE DAHA YAKIN  
HİSSEDİYORSUNUZ?**



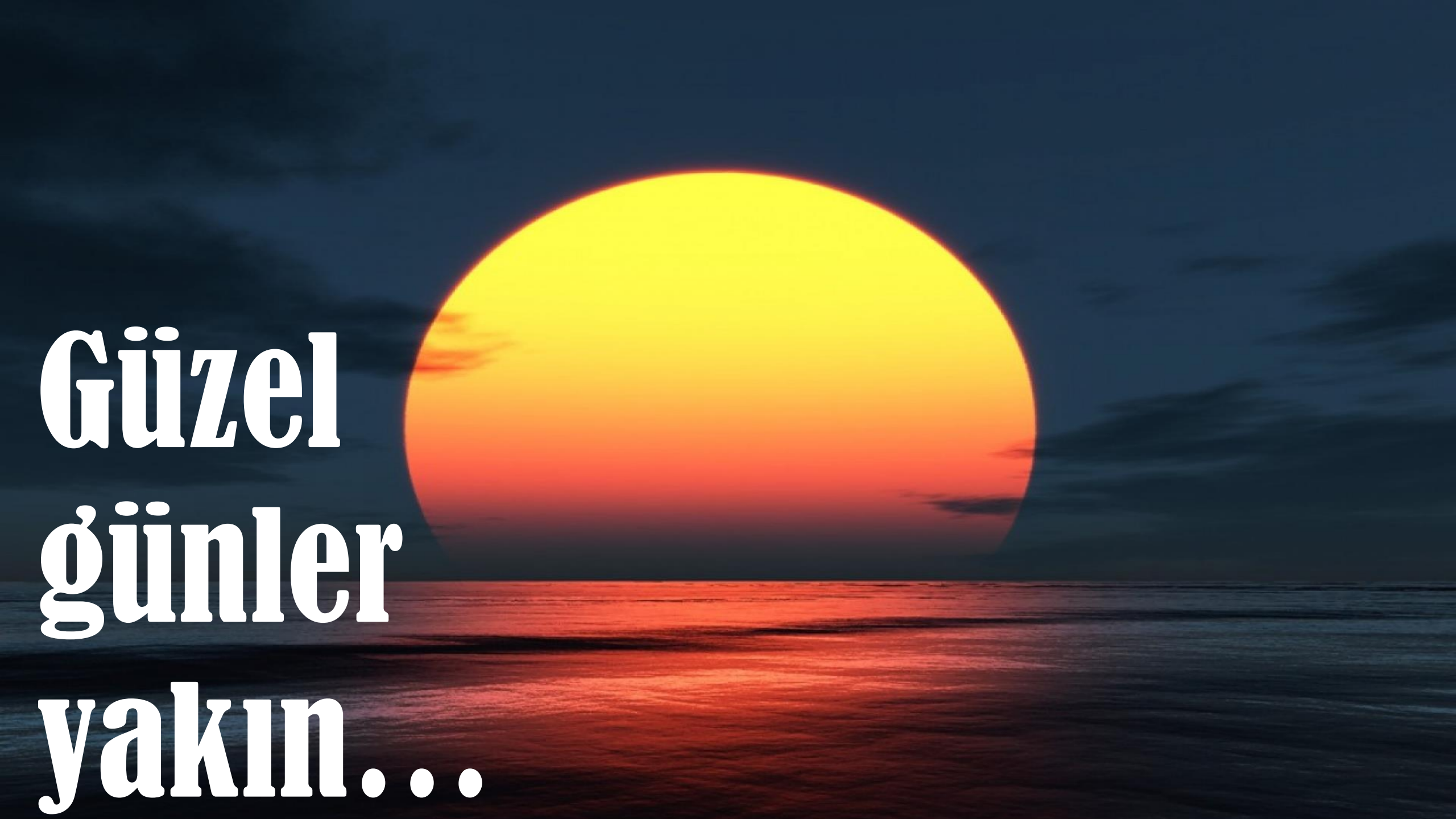

**Güzel  
günler  
yakın...**