



# MESLEK TANITIMI



Hazırlayan: Mertcan KÖK  
Psikolojik Danışman





# SÖZEL PUANIYLA ÖĞRENCİ ALAN ÜNİVERSİTE BÖLÜMLERİ

%40 TYT + %60 AYT (Edebiyat – Sosyal Bilimler - 2)

# ÖRNEK

## KAÇ NET YAPMAM LAZIM?

# KÖTÜ



	Adı ve Soyadı	ESMA *****
	Sınav Tarihi	18-19 Haziran 2022
	Sonuç Açıklama Tarihi	19 Temmuz 2022

TYT TESTLERİNDEKİ DOĞRU VE YANLIŞ SAYILARI							
Türkçe		Sosyal Bilimler		Temel Matematik		Fen Bilimleri	
Doğru	Yanlış	Doğru	Yanlış	Doğru	Yanlış	Doğru	Yanlış
19	17	9	8	1	3	0	0

AYT TESTLERİNDEKİ DOĞRU VE YANLIŞ SAYILARI					
Türk Dili ve Edebiyatı - Sosyal Bilimler-1					
Türk Dili ve Edebiyatı		Tarih - 1		Coğrafya - 1	
Doğru	Yanlış	Doğru	Yanlış	Doğru	Yanlış
9	12	5	3	3	3

Sosyal Bilimler - 2							
Tarih - 2		Coğrafya - 2		Felsefe Grubu		DKAB/İlave Felsefe Grubu	
Doğru	Yanlış	Doğru	Yanlış	Doğru	Yanlış	Doğru	Yanlış
6	4	5	6	6	5	4	1

Fen Bilimleri							
Matematik		Fizik		Kimya		Biyoloji	
Doğru	Yanlış	Doğru	Yanlış	Doğru	Yanlış	Doğru	Yanlış
0	0	0	0	0	0	0	0

OKUL VE ORTAÖĞRETİM BAŞARI PUANI BİLGİLERİ					
Diploma Notu	ORP	Okul Kodu	Okul Türü Kodu	Alan Kodu	Dal No
66,24	331,200	*****	*****	****	---

SINAV PUANLARI VE BAŞARI SIRALARI			YERLEŞTİRME PUANLARI VE BAŞARI SIRALARI				
Puan Türü	Puanı	Başarı Sırası	Yerleştirme		Ek Puanlı Yerleştirme		
			Puanı	Başarı Sırası	Puanı	Başarı Sırası	
TYT	210,187	1.502.587	Y-TYT	249,931	1.520.319	---	---
SAY	---	---	Y-SAY	---	---	---	---
SÖZ	236,659	503.519	Y-SÖZ	276,403	541.762	---	---
EA	187,263	916.251	Y-EA	227,007	1.185.432	---	---
DİL	---	---	Y-DİL	---	---	---	---

# ÖRNEK

## KAÇ NET YAPMAM LAZIM?

# ORTA



	Adı ve Soyadı	AYŞENUR *****
	Sınav Tarihi	18-19 Haziran 2022
	Sonuç Açıklama Tarihi	19 Temmuz 2022

TYT TESTLERİNDEKİ DOĞRU VE YANLIŞ SAYILARI							
Türkçe		Sosyal Bilimler		Temel Matematik		Fen Bilimleri	
Doğru	Yanlış	Doğru	Yanlış	Doğru	Yanlış	Doğru	Yanlış
23	14	12	6	3	2	0	0

AYT TESTLERİNDEKİ DOĞRU VE YANLIŞ SAYILARI					
Türk Dili ve Edebiyatı - Sosyal Bilimler-1					
Türk Dili ve Edebiyatı		Tarih - 1		Coğrafya - 1	
Doğru	Yanlış	Doğru	Yanlış	Doğru	Yanlış
13	10	7	3	4	2

Sosyal Bilimler - 2							
Tarih - 2		Coğrafya - 2		Felsefe Grubu		DKAB/İlave Felsefe Grubu	
Doğru	Yanlış	Doğru	Yanlış	Doğru	Yanlış	Doğru	Yanlış
7	3	6	3	6	5	4	1

Fen Bilimleri							
Matematik		Fizik		Kimya		Biyoloji	
Doğru	Yanlış	Doğru	Yanlış	Doğru	Yanlış	Doğru	Yanlış
0	0	0	0	0	0	0	0

OKUL VE ORTAÖĞRETİM BAŞARI PUANI BİLGİLERİ					
Diploma Notu	ORP	Okul Kodu	Okul Türü Kodu	Alan Kodu	Dal No
72,41	362,050	*****	*****	****	---

SINAV PUANLARI VE BAŞARI SIRALARI			YERLEŞTİRME PUANLARI VE BAŞARI SIRALARI				
Puan Türü	Puanı	Başarı Sırası	Yerleştirme		Ek Puanlı Yerleştirme		
Puan Türü	Puanı	Başarı Sırası	Puanı	Başarı Sırası	Puanı	Başarı Sırası	
TYT	241,235	988.781	Y-TYT	284,681	961.726	---	---
SAY	---	---	Y-SAY	---	---	---	---
SÖZ	282,391	186.849	Y-SÖZ	325,837	202.105	---	---
EA	223,154	537.817	Y-EA	266,601	682.409	---	---
DİL	---	---	Y-DİL	---	---	---	---

# ÖRNEK

## KAÇ NET YAPMAM LAZIM?

İYİ



	Adı ve Soyadı	MUHAMMET *****
	Sınav Tarihi	18-19 Haziran 2022
	Sonuç Açıklama Tarihi	19 Temmuz 2022

TYT TESTLERİNDEKİ DOĞRU VE YANLIŞ SAYILARI							
Türkçe		Sosyal Bilimler		Temel Matematik		Fen Bilimleri	
Doğru	Yanlış	Doğru	Yanlış	Doğru	Yanlış	Doğru	Yanlış
28	10	15	5	5	1	0	0

AYT TESTLERİNDEKİ DOĞRU VE YANLIŞ SAYILARI					
Türk Dili ve Edebiyatı - Sosyal Bilimler-1					
Türk Dili ve Edebiyatı		Tarih - 1		Coğrafya - 1	
Doğru	Yanlış	Doğru	Yanlış	Doğru	Yanlış
17	6	7	2	5	0

Sosyal Bilimler - 2							
Tarih - 2		Coğrafya - 2		Felsefe Grubu		DKAB/İlave Felsefe Grubu	
Doğru	Yanlış	Doğru	Yanlış	Doğru	Yanlış	Doğru	Yanlış
7	4	8	3	8	2	4	1

Fen Bilimleri							
Matematik		Fizik		Kimya		Biyoloji	
Doğru	Yanlış	Doğru	Yanlış	Doğru	Yanlış	Doğru	Yanlış
0	0	0	0	0	0	0	0

OKUL VE ORTAÖĞRETİM BAŞARI PUANI BİLGİLERİ					
Diploma Notu	OBP	Okul Kodu	Okul Türü Kodu	Alan Kodu	Dal No
81,67	408,350	*****	*****	****	---

SINAV PUANLARI VE BAŞARI SIRALARI			YERLEŞTİRME PUANLARI VE BAŞARI SIRALARI				
Puan Türü	Puanı	Başarı Sırası	Yerleştirme		Ek Puanlı Yerleştirme		
Puan Türü	Puanı	Başarı Sırası	Puanı	Başarı Sırası	Puanı	Başarı Sırası	
TYT	275,189	596.407	Y-TYT	324,191	567.916	---	---
SAY	---	---	Y-SAY	---	---	---	---
SÖZ	331,460	46.573	Y-SÖZ	380,462	45.599	---	---
EA	257,834	306.648	Y-EA	306,836	368.411	---	---
DİL	---	---	Y-DİL	---	---	---	---

# ÖRNEK

## KAÇ NET YAPMAM LAZIM?

# ÇOK İYİ



	Adı ve Soyadı	MELİSA *****
	Sınav Tarihi	18-19 Haziran 2022
	Sonuç Açıklama Tarihi	19 Temmuz 2022

TYT TESTLERİNDEKİ DOĞRU VE YANLIŞ SAYILARI							
Türkçe		Sosyal Bilimler		Temel Matematik		Fen Bilimleri	
Doğru	Yanlış	Doğru	Yanlış	Doğru	Yanlış	Doğru	Yanlış
34	4	17	3	8	3	0	0

AYT TESTLERİNDEKİ DOĞRU VE YANLIŞ SAYILARI					
Türk Dili ve Edebiyatı - Sosyal Bilimler-1					
Türk Dili ve Edebiyatı		Tarih - 1		Coğrafya - 1	
Doğru	Yanlış	Doğru	Yanlış	Doğru	Yanlış
20	4	8	2	5	1

Tarih - 2		Coğrafya - 2		Felsefe Grubu		DKAB/İlave Felsefe Grubu	
Doğru	Yanlış	Doğru	Yanlış	Doğru	Yanlış	Doğru	Yanlış
9	1	8	3	9	2	4	1

Matematik		Fizik		Kimya		Biyoloji	
Doğru	Yanlış	Doğru	Yanlış	Doğru	Yanlış	Doğru	Yanlış
0	0	0	0	0	0	0	0

OKUL VE ORTAÖĞRETİM BAŞARI PUANI BİLGİLERİ					
Diploma Notu	OBP	Okul Kodu	Okul Türü Kodu	Alan Kodu	Dal No
88,61	443,050	*****	*****	****	---

SINAV PUANLARI VE BAŞARI SIRALARI			YERLEŞTİRME PUANLARI VE BAŞARI SIRALARI				
Puan Türü	Puanı	Başarı Sırası	Yerleştirme		Ek Puanlı Yerleştirme		
Puan Türü	Puanı	Başarı Sırası	Puanı	Başarı Sırası	Puanı	Başarı Sırası	
TYT	312,003	336.841	Y-TYT	365,169	334.824	---	---
SAY	---	---	Y-SAY	---	---	---	---
SÖZ	371,298	9.428	Y-SOZ	424,464	8.014	---	---
EA	285,827	190.658	Y-EA	338,993	204.751	---	---
DİL	---	---	Y-DİL	---	---	---	---

# COĞRAFYA

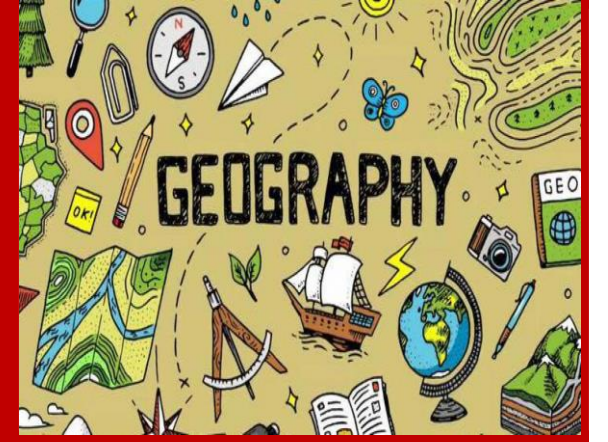

## GÖREVLERİ

Arazi kullanımı ve planlanması, haritalama, çevresel yönetim, şehir ve bölge planlaması, çevre analizi ve değerlendirilmesi alanlarında çalışabilmektedir. Pedagojik formasyon alan coğrafya bölümü mezunları tercih etmeleri durumunda akademisyenlik ve öğretmenlik mesleklerini de tercih edebilirler

## ÇALIŞMA ALANLARI

MTA, DSİ, Köy Hizmetleri, Orman Genel Müdürlüğü, Karayolları, Meteoroloji İşleri Genel Müdürlüğü, TÜİK, Devlet Planlama Teşkilatı vb. gibi resmi kuruluşlar, Turizm Bakanlığı, Çevre, Şehircilik ve İklim Değişikliği Bakanlığı

## MESLEĞİN GEREKTİRDİĞİ ÖZELLİKLER

Fen bilimlerine ilgili, bilimsel merakı sahip, renkleri ayırt edebilen, sabırlı ve dikkatli kişiler olması gerekir.

Çalışma ortamı görevlerine göre değişir (açık havada, laboratuvarında, büroda, arazide).

# BÖLÜM İÇİN GEREKEN TABAN PUAN VE SIRALAMALAR

	ÜNİVERSİTE ADI	KONTENJAN	2022	
			PUAN	SIRALAMA
EN YÜKSEK	 <p><b>ANKARA ÜNİVERSİTESİ</b> Dil ve Tarih Coğrafya Fakültesi</p>	52	<b>367</b>	66 bin
EN DÜŞÜK	 <p><b>ARDAHAN ÜNİVERSİTESİ</b> Ardahan İnsani Bilimler ve Edebiyat Fakültesi</p>	52	<b>234</b>	990 bin



# DOGAL YASAMA ILGINIZ VAR MI?



# COĞRAFYA ÖĞRETMENLİĞİ



## GÖREVLERİ

Yeryüzünün fiziksel, ekonomik, biyolojik, insansal ve siyasal yönlerden incelenmesiyle ilgili konularda öğrencilere ders verirler.

## ÇALIŞMA ALANLARI

Lise kademesindeki devlet veya özel okullar, özel eğitim kursları, etüt merkezleri

## MESLEĞİN GEREKTİRDİĞİ ÖZELLİKLER

Coğrafyaya, doğaya ilgili, kendini ifade etme ve hitabet becerileri gelişmiş, öğrencilerinin gelişimi için istekli, sınıf yönetiminde yaşanabilecek problemlere karşı tahammül seviyesinin düşük olmaması gerekir.

Çalışma ortamları öğrenciler, öğretmenler ve velilerle sıkça etkileşimde bulunacağı bir ortamdır.

# BÖLÜM İÇİN GEREKEN TABAN PUAN VE SIRALAMALAR

	ÜNİVERSİTE ADI	KONTENJAN	2022	
			PUAN	SIRALAMA
EN YÜKSEK	 ANKARA GAZİ ÜNİVERSİTESİ Gazi Eğitim Fakültesi	21	397	24 bin
EN DÜŞÜK	 ERZURUM ATATÜRK ÜNİVERSİTESİ Kazım Karabekir Eğitim Fakültesi	62	358	86 bin

NOT: 300 bin sıralama şartı vardır.

NOT: Atamada ayrılan kontenjan sayısı 200-300 kişi

# ÇAĞDAŞ TÜRK LEHÇELERİ VE EDEBİYATLARI



## GÖREVLERİ

Öncelikle Orta Asya olmak üzere geniş bir alana yayılmış bulunan Türk topluluklarının lehçelerini, edebi ve kültürel birikimlerini araştırmak, öğretmek görevleridir. Yazarlık, editörlük yapabilirler. Formasyon olarak Türkçe veya Edebiyat öğretmenliği yapabilirler.

## ÇALIŞMA ALANLARI

Kamu veya özel okullar, dersaneler, etüt merkezleri, basın-yayın organları

## MESLEĞİN GEREKTİRDİĞİ ÖZELLİKLER

Sözlü ve yazılı edebiyata, Türk kültürü ve tarihine ilgi duyan, kendini ifade etme becerisi sözlü ve yazılı olarak gelişmiş, hitabeti iyi kişiler olması gerekir.

Okul dışında çalışan mezunlar genellikle kitapların, basımın, yayının çok olduğu ortamlarda çalışırlar.

# BÖLÜM İÇİN GEREKEN TABAN PUAN VE SIRALAMALAR

	ÜNİVERSİTE ADI	KONTENJAN	2022	
			PUAN	SIRALAMA
EN YÜKSEK	 İSTANBUL ÜNİVERSİTESİ Edebiyat Fakültesi	64	<b>350</b>	108 bin
EN DÜŞÜK	 ARDAHAN ÜNİVERSİTESİ İnsani Bilimler ve Edebiyat Fakültesi	54	<b>214</b>	1 milyon 209 bin

# ÇİZGİ FİLM VE ANİMASYON

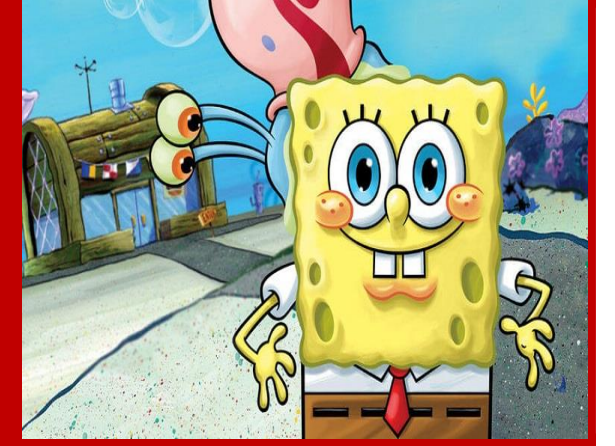

## GÖREVLERİ

Çocukların izledikleri çizgi filmlerin tasarlanmasının yanı sıra özellikle reklamcılık-tanıtım ve oyun sektöründe kullanılan animasyonları da tasarlamak görevleridir.

## ÇALIŞMA ALANLARI

Çizgi film, animasyon, reklamcılık, oyun sektörleri, Özel firmaların iletişim-halkla ilişkiler departmanları

## MESLEĞİN GEREKTİRDİĞİ ÖZELLİKLER

İnsanları ikna etme, etkileme iletişim becerilerine sahip, ayrıca görsel algısı, kurgulama becerilerine sahip, yaratıcı kişiler olması gerekir.

Çalışma ortamları genellikle ofis ortamıdır.

# BÖLÜM İÇİN GEREKEN TABAN PUAN VE SIRALAMALAR

	ÜNİVERSİTE ADI	KONTENJAN	2022	
			PUAN	SIRALAMA
EN YÜKSEK	 İZMİR DOKUZ EYLÜL ÜNİVERSİTESİ Güzel Sanatlar Fakültesi	54	<b>374</b>	52 bin
EN DÜŞÜK	 BURDUR MEHMET AKİF ERSOY ÜNİVERSİTESİ Sanat ve Tasarım Fakültesi	41	<b>325</b>	202 bin

# GASTRONOMİ VE MUTFAK SANATLARI



## GÖREVLERİ

Zengin Türk mutfak kültürünün geliştirilmesini, uluslararası düzeyde tanıtılmasını sağlayan, modern ve klasik pişirme teknikleriyle yiyecek-içecek yönetimi konularında donanımlı, gıda ham maddelerinin besin değerini kaybetmeden yemek pişirme kültür ve aktivitesini görsel şölen içerisinde sunabilen kişidir.

## ÇALIŞMA ALANLARI

Oteller, restoranlar, gıda maddeleri işleyen işletmeler, turistik gemiler, gastronomi ile ilgilenen medya kuruluşları

## MESLEĞİN GEREKTİRDİĞİ ÖZELLİKLER

İnceleme ve araştırma yapmaya meraklı, el becerisine sahip, yoğun iş temposuna dayanıklı, takım çalışması ruhuna sahip, damak tadı kuvvetli, hızlı karar verebilen, hijyenik kurallara duyarlı, yoğun ve yaygın dikkatini üst düzeyde kullanabilen, estetik, yaratıcı ve sabırlı, el-göz koordinasyonu ve hayal gücü gelişmiş kişiler olması gerekir.

Çalışmaları sırasında bazen gürültülü, kokulu bir ortamda bulunabilirler.



# BÖLÜM İÇİN GEREKEN TABAN PUAN VE SIRALAMALAR

	ÜNİVERSİTE ADI	KONTENJAN	2022	
			PUAN	SIRALAMA
EN YÜKSEK	 <p>ANTALYA AKDENİZ ÜNİVERSİTESİ Turizm Fakültesi</p>	72	415	11 bin
EN DÜŞÜK	 <p>ŞIRNAK ÜNİVERSİTESİ Turizm ve Otel İşletmeciliği Yüksekokulu</p>	41	307	306 bin

# GAZETECİLİK



## GÖREVLERİ

TV veya radyo istasyonu, gazete, web sitesi için haber araştırıp, raporlaştırıp sunmaktadırlar.

## ÇALIŞMA ALANLARI

Gazete, dergi, TV-Radyo Kanalları, haber ajansları, internet medyası

## MESLEĞİN GEREKTİRDİĞİ ÖZELLİKLER

Hem sözel hem yazılı olarak kendini ifade etme, gözlemlerini aktarma becerisi gelişmiş, gündemde olanları takip eden, toplumun sorunlarına karşı duyarlı, sorumlu kişiler olması gerekir.

Çalıştıkları ortam ofis, büro olabileceği gibi sokaklarda haberleri görsel ve sözlü aktarma görevler nedeniyle bina dışında da çalışabilirler.

# BÖLÜM İÇİN GEREKEN TABAN PUAN VE SIRALAMALAR

	ÜNİVERSİTE ADI	KONTENJAN	2022	
			PUAN	SIRALAMA
EN YÜKSEK	 ANKARA ÜNİVERSİTESİ İletişim Fakültesi	67	379	46 bin
EN DÜŞÜK	 GÜMÜŞHANE ÜNİVERSİTESİ İletişim Fakültesi (İkinci Öğretim)	52	Dolmadı	Dolmadı

# GÖRSEL İLETİŞİM TASARIMI



## GÖREVLERİ

Tasarımını oluşturacağı konu hakkında araştırmalar yapar ve bu araştırmalar doğrultusunda en uygun ürünü ortaya çıkarmaya hedefler. Web sitelerine, dijital medya kuruluşları için görselleri düzenleme ve hazırlama görevine sahiptirler.

## ÇALIŞMA ALANLARI

Reklam şirketleri, medya kuruluşları, web siteleri, oyun sektörü

## MESLEĞİN GEREKTİRDİĞİ ÖZELLİKLER

İnsanları ikna etme, etkileme iletişim becerilerine sahip, ayrıca görsel algısı, kurgulama becerilerine sahip, yaratıcı kişiler olması gerekir.

Çalışma ortamları genellikle ofis ortamıdır.

# BÖLÜM İÇİN GEREKEN TABAN PUAN VE SIRALAMALAR

	ÜNİVERSİTE ADI	KONTENJAN	2022	
			PUAN	SIRALAMA
EN YÜKSEK	 <p><b>İZMİR EGE ÜNİVERSİTESİ</b> Güzel Sanatlar Tasarım ve Mimarlık Fakültesi</p>	64	<b>394</b>	25 bin
EN DÜŞÜK	 <p><b>ARTVİN ÇORUH ÜNİVERSİTESİ</b> Sanat ve Tasarım Fakültesi</p>	32	<b>237</b>	954 bin

# HALKLA İLİŞKİLER VE TANITIM



## GÖREVLERİ

Müşterilerin taleplerini dinleyip ilgili birimlerle paylaşmak, gerekli telefon görüşmelerini gerçekleştirmek, firmanın iletişim kanallarına gelen sorular ve şikayetlere dönüş yapmak görevlerindedir. Ofise gelen müşterileri karşılayarak bilgilendirme yapar. Müşteri temsilciliği de yapabilir. Kampanya bilgilendirmesi için otomatik mesaj sistemini kontrol etmek, firmanın bilgilendirmelerini sosyal medya hesaplarından duyurmak görevlerindedir.

## ÇALIŞMA ALANLARI

Özel şirketler(özellikle büyük çaplı olanlar), restoranlar, inşaat firmaları, özel eğitim kurumları, sivil toplum kuruluşları, siyasi partiler

## MESLEĞİN GEREKTİRDİĞİ ÖZELLİKLER

Sosyoloji ve psikoloji gibi bilimlerde yorum gücü yüksek, üzgün bir diksiyona sahip olan, güler yüzlü ve iletişim becerileri gelişmiş, ikna gücü disiplinli, esnek mesai saatine uyum sağlayabilen, işyerini temsil edebilen kişiler olması gerekmektedir.

Genellikle ofis, büro vb. ortamlarda çalışırlar.

# BÖLÜM İÇİN GEREKEN TABAN PUAN VE SIRALAMALAR

	ÜNİVERSİTE ADI	KONTENJAN	2022	
			PUAN	SIRALAMA
EN YÜKSEK	 İSTANBUL MARMARA ÜNİVERSİTESİ İletişim Fakültesi	103	<b>376</b>	51 bin
EN DÜŞÜK	 GÜMÜŞHANE ÜNİVERSİTESİ İletişim Fakültesi (İkinci Öğretim)	72	Dolmadı	Dolmadı

# İLÂHİYAT



## GÖREVLERİ

İnsanların camide ibadetlerini yapmalarına öncülük etmek, din hakkında bilgilendirmek, ezan-sela okumak, her insana ve özellikle çocuklara Kur'an kursu vermek ve okullarda formasyon olarak Din Kültürü ve Ahlak Bilgisi ile imam hatip ortaokul ve liselerinde meslek derslerinde öğretmenlik yapmak görevlerindedir.

## ÇALIŞMA ALANLARI

Diyanet İşleri Başkanlığına bağlı müftülük, cami, Kur'an kursları, okullar

## MESLEĞİN GEREKTİRDİĞİ ÖZELLİKLER

Din, İslam, peygamberler, ahlak konusunda yüksek hassasiyetleri olan, insanlara bu konularda bilgi verme konusunda istekli, ayrıca bu konularda örnek davranan, iletişim becerileri, hitabet becerisi gelişmiş, sorumlu kişiler olması gerekir.

Çalışma ortamları cami, müftülük, okuldur.



# BÖLÜM İÇİN GEREKEN TABAN PUAN VE SIRALAMALAR

	ÜNİVERSİTE ADI	KONTENJAN	2022	
			PUAN	SIRALAMA
EN YÜKSEK	 İSTANBUL MARMARA ÜNİVERSİTESİ İlahiyat Fakültesi (Arapça)	36	431	5.831
EN DÜŞÜK	 GÜMÜŞHANE ÜNİVERSİTESİ İlahiyat Fakültesi (İkinci Öğretim)	111	233	1 milyon 11 bin

NOT: Öğretmen atamasında ayrılan kontenjan sayısı 1.500-2.000 kişi

# İLETİŞİM BİLİMLERİ



## GÖREVLERİ

Toplumı oluşturan en küçük birim olan kişiden başlayıp sonrasında grup, örgüt ve kurumların davranış biçimlerini, kendi aralarında ve haricinde bulunan kitlelerle iletişim amaçlı kullanmış oldukları iletişim metot ve süreçlerini inceleyen akademik bir disiplindir.

## ÇALIŞMA ALANLARI

Medya kuruluşları, reklamcılık sektörü, özel şirketlerin halkla ilişkiler departmanı

## MESLEĞİN GEREKTİRDİĞİ ÖZELLİKLER

Sözlü ve yazılı ifade etme becerisi gelişmiş, detaylara dikkatini verebilen, tertipli kişiler olması gerekir.

Çalışma ortamları genellikle ofis ortamıdır.

# BÖLÜM İÇİN GEREKEN TABAN PUAN VE SIRALAMALAR

	ÜNİVERSİTE ADI	KONTENJAN	2022	
			PUAN	SIRALAMA
EN YÜKSEK	 ANKARA HACETTEPE ÜNİVERSİTESİ İletişim Fakültesi	74	<b>394</b>	26 bin
EN DÜŞÜK	 ADANA ÇUKUROVA ÜNİVERSİTESİ İletişim Fakültesi	79	<b>322</b>	215 bin

NOT: Bu bölümün bulunduğu sadece 2 kamu üniversitesi bulunmaktadır.

# İLETİŞİM VE TASARIM



## GÖREVLERİ

Web tasarımcılığı, kültürel ve sanatsal etkinliklerin organize edilmesi ve yönetilmesinde, medya kurumlarında ve reklam ajanslarında da iletişim uzmanı olarak görev yapabilmektedirler.

## ÇALIŞMA ALANLARI

Medya kuruluşları, reklamcılık, yazılım sektörleri, özel şirketlerin halkla ilişkiler departmanı

## MESLEĞİN GEREKTİRDİĞİ ÖZELLİKLER

Reklamcılık ve medya kavramlarına ilgili ve meraklı olması ve diyalog yeteneği kuvvetli, sosyal ve disiplinli olması aranan başlıca özellikler arasındadır.

Çalışma ortamları genellikle ofis ortamıdır.

# BÖLÜM İÇİN GEREKEN TABAN PUAN VE SIRALAMALAR

	ÜNİVERSİTE ADI	KONTENJAN	2022	
			PUAN	SIRALAMA
EN YÜKSEK	 <p>İSTANBUL YILDIZ TEKNİK ÜNİVERSİTESİ Sanat ve Tasarım Fakültesi</p>	64	420	8.519
EN DÜŞÜK	 <p>TOKAT GAZİOSMANPAŞA ÜNİVERSİTESİ Erbaa Sosyal ve Beşeri Bilimler Fakültesi</p>	54	226	1 milyon 82 bin

# İSLAMİ İLİMLER



## GÖREVLERİ

Topluma İslam dinini öğretecek ve dini konularda rehberlik edecek din görevlisi ihtiyacını karşılamak, cami, Kur'an kursu ve mezarlık gibi alanlardaki personel ihtiyacını karşılamak, öğrencilerine araştırma becerisi kazandırmak, din alanında derinlemesine inceleme yapıp, araştırmalar yapacak uzman ya da akademisyenler yetiştirmek de bölümün amaçları arasındadır. Formasyon olarak DKAB öğretmeni olabilirler.

## ÇALIŞMA ALANLARI

Camiler, müftülükler, Kuran kursları gibi dini kurumlar, okullar

## MESLEĞİN GEREKTİRDİĞİ ÖZELLİKLER

Dini konular hakkında bilgi sahibi olması gerekir. Ayrıca manevi ve soyut konularla uğraşmaya ilgi duymalı, sözel ifade ve güçlü iletişim yeteneğine de sahip olmalıdır.

Çalışma ortamları genellikle dini kurumlardır.

# BÖLÜM İÇİN GEREKEN TABAN PUAN VE SIRALAMALAR

	ÜNİVERSİTE ADI	KONTENJAN	2022		
			PUAN	SIRALAMA	
EN YÜKSEK		İSTANBUL MEDENİYET ÜNİVERSİTESİ İslami İlimler Fakültesi	42	351	104 bin
EN DÜŞÜK		AĞRI İBRAHİM ÇEÇEN ÜNİVERSİTESİ İslami İlimler Fakültesi (İkinci Öğretim)	64	223	1 milyon 110 bin

# OKUL ÖNCESİ ÖĞRETMENLİĞİ



## GÖREVLERİ

3-6 yaş aralığındaki çocukların sosyal, duygusal, zihinsel ve fiziksel gelişimlerini destekleyen eğitim programları hazırlarlar ve bu programları uygularlar.

## ÇALIŞMA ALANLARI

Kamu ve özel sektördeki anaokulu, kreş, gündüz bakımevleri

## MESLEĞİN GEREKTİRDİĞİ ÖZELLİKLER

Çocukların gelişimi konusuna ilgili, çocuklarla iletişimi iyi olan, kendini ifade etme ve hitabet becerileri gelişmiş, öğrencilerinin gelişimi için istekli, sınıf yönetiminde yaşanabilecek problemlere karşı tahammül seviyesinin düşük olmaması gerekir.

Çalışma ortamları öğrenciler, öğretmenler ve velilerle sıkça etkileşimde bulunacağı bir ortamdır.



# BÖLÜM İÇİN GEREKEN TABAN PUAN VE SIRALAMALAR

	ÜNİVERSİTE ADI	KONTENJAN	2022	
			PUAN	SIRALAMA
EN YÜKSEK	 İSTANBUL BOĞAZIÇI ÜNİVERSİTESİ Eğitim Fakültesi (İngilizce)	52	455	2.080
EN DÜŞÜK	 BAYBURT ÜNİVERSİTESİ Eğitim Fakültesi	62	389	33 bin

NOT: 300 bin sıralama şartı vardır.

NOT: Atamada ayrılan kontenjan sayısı 900-1.500 kişi

**KÜÇÜK  
ÇOCUKLARLA  
YAKIT GEÇİRMEK  
İSTİYOR  
MUSUNUZ?**

Tenefüsü olmayan okul öncesi  
öğretmeninin dramı 😂



# ÖZEL EĞİTİM ÖĞRETMENLİĞİ



## GÖREVLERİ

Özel gereksinimli bireylerin eğitim-öğretiminde eksikliklerini gidermeye çalışan kişidir. Bu öğrencilere kişisel özellikleri, yetenekleri ve becerilerini göz önünde bulundurarak potansiyellerini tam kullanmalarına yönelik etkinlikler hazırlarlar.

## ÇALIŞMA ALANLARI

Özel eğitim merkezleri, Rehberlik Araştırma Merkezleri, kamu/özel okullar, hastaneler

## MESLEĞİN GEREKTİRDİĞİ ÖZELLİKLER

Eğitim-öğretime oldukça önem veren, çocuklarla iletişimi iyi olan, kendini ifade etme ve hitabet becerileri gelişmiş, öğrencilerinin gelişimi için istekli, sabırlı, sınıf yönetiminde yaşanabilecek problemlere karşı tahammül seviyesinin düşük olmaması gerekir.

Çalışma ortamları öğrenciler, öğretmenler ve velilerle sıkça etkileşimde bulunacağı bir ortamdır.

# BÖLÜM İÇİN GEREKEN TABAN PUAN VE SIRALAMALAR

	ÜNİVERSİTE ADI	KONTENJAN	2022	
			PUAN	SIRALAMA
EN YÜKSEK	 ANKARA HACETTEPE ÜNİVERSİTESİ Eğitim Fakültesi	62	444	3.372
EN DÜŞÜK	 ZONGULDAK BÜLENT ECEVİT ÜNİVERSİTESİ Ereğli Eğitim Fakültesi	72	402	20 bin

NOT: 300 bin sıralama şartı vardır.

NOT: Atamada ayrılan kontenjan sayısı 1.200-2.000 kişi

# RADYO, TELEVİZYON VE SİNEMA



## GÖREVLERİ

Sunuculuk, spikerlik, muhabirlik, kameramanlık, yapım asistanlığı, yönetmenlik, ses teknisyenliği, senaristlik ve metin yazarlığı gibi çeşitli pozisyonlarda çalışabilmektedir. Ayrıca kanal içerisinde hazırlanan programın hazırlanması, yayınlanması süreçlerinde her türlü görev alabilirler.

## ÇALIŞMA ALANLARI

TRT ve özel TV/radyo kanalları, film şirketleri

## MESLEĞİN GEREKTİRDİĞİ ÖZELLİKLER

Sözel yeteneği güçlü, sosyal bilimlere ilgili ve bu alanda başarılı, ikna gücü yüksek ve yaratıcı kişiler olmaları gerekir.

Çalışma ortamları kanal içerisinde olabileceği gibi dizi-film veya haber çekimi için açık alanda çalışabilirler.

# BÖLÜM İÇİN GEREKEN TABAN PUAN VE SIRALAMALAR

	ÜNİVERSİTE ADI	KONTENJAN	2022	
			PUAN	SIRALAMA
EN YÜKSEK	 İSTANBUL ÜNİVERSİTESİ İletişim Fakültesi	93	402	20 bin
EN DÜŞÜK	 GÜMÜŞHANE ÜNİVERSİTESİ İletişim Fakültesi (İkinci Öğretim)	62	Dolmadı	Dolmadı

# REKLAMCILIK



## GÖREVLERİ

Bir ürün ya da hizmetin tanıtımını yaparlar. Televizyon kanalları için gıdadan giyime pek çok reklam filminin çekilmesi, radyo, gazete, internet, sosyal medya, bilbordlar ve diğer reklam türünde görev alabilirler.

## ÇALIŞMA ALANLARI

TRT ve özel TV/radyo kanalları, gazeteler, özel marka-firmalar

## MESLEĞİN GEREKTİRDİĞİ ÖZELLİKLER

Sözel yeteneği güçlü, sosyal bilimlere ilgili ve bu alanda başarılı, ikna gücü yüksek, görsel ve işitsel tasarım becerisi gelişmiş ve yaratıcı kişiler olmaları gerekir.

Çalışma ortamları TV/radyo kanalları, markaların-firmaların şirketleri içerisinde olabileceği gibi reklam çekimi için dış alanda da çalışabilirler.

# BÖLÜM İÇİN GEREKEN TABAN PUAN VE SIRALAMALAR

	ÜNİVERSİTE ADI	KONTENJAN	2022	
			PUAN	SIRALAMA
EN YÜKSEK	 İZMİR EGE ÜNİVERSİTESİ İletişim Fakültesi	82	365	71 bin
EN DÜŞÜK	 KONYA SELÇUK ÜNİVERSİTESİ İletişim Fakültesi (İkinci Öğretim)	62	249	821 bin



# REKREASYON YÖNETİMİ



## GÖREVLERİ

Bireylerin genel hayat kalitesini arttırmak ve günlük rutinleri dışında kalan serbest zamanlarını verimli geçirmelerine yardımcı olmak amacıyla iç ve dış mekân etkinliklerinin organize edilmesi, seyahat içeriklerinin düzenlenmesi ve farklı koşul-nitelikteki turist gruplarına özel programların tasarımına dair çok yönlü bir eğitim sunmayı hedeflemektedir.

## ÇALIŞMA ALANLARI

Turizm-eğlence sektörü, oteller

## MESLEĞİN GEREKTİRDİĞİ ÖZELLİKLER

İnsanlarla iyi iletişim kurabilen, onları eğlenceli vakit geçirebilecek, planlı, planındaki etkinlikler hakkında detayları bilen kişiler olması gerekir.

Çalışma ortamları genellikle turistik bölgeler veya eğlenceli ortamlarda müşterileri gezdirdikleri için sabit değildir.

# BÖLÜM İÇİN GEREKEN TABAN PUAN VE SIRALAMALAR

	ÜNİVERSİTE ADI	KONTENJAN	2022	
			PUAN	SIRALAMA
EN YÜKSEK	 <p>ANTALYA AKDENİZ ÜNİVERSİTESİ Turizm Fakültesi</p>	54	<b>318</b>	237 bin
EN DÜŞÜK	 <p>TOKAT GAZİOSMANPAŞA ÜNİVERSİTESİ Zile Diğerler Turizm İşletmeciliği ve Otelcilik Yüksekokulu</p>	42	<b>219</b>	1 milyon 158 bin

# SANAT TARİHİ



## GÖREVLERİ

Öğrenciler çeşitli sanat, mimari ve tasarım eserlerinde bulunan görsel, duyuusal kanıtları metinsel kanıtlarla birlikte analiz etmeyi öğrenir.

## ÇALIŞMA ALANLARI

Müzeler, valilikler, belediyeler, kamuya ait kültür ve tarih kurumları, mimarlık ve restorasyon şirketleri, sanat galerileri, arkeolojik kazı çalışmaları

## MESLEĞİN GEREKTİRDİĞİ ÖZELLİKLER

Görsel sanatlara ilgili ve başarılı, tarihe, mitolojiye ilgi duyan, araştırma yapmayı seven, yorumlama becerisi olan, detaylara dikkat edebilen kişiler olması gerekir.

Çalışma ortamları ofis olabileceği gibi açık alanda inceleme-araştırma da yapabilirler.

# BÖLÜM İÇİN GEREKEN TABAN PUAN VE SIRALAMALAR

	ÜNİVERSİTE ADI	KONTENJAN	2022	
			PUAN	SIRALAMA
EN YÜKSEK	 İSTANBUL MİMAR SİNAN GÜZEL SANATLAR ÜNİ. Fen-Edebiyat Fakültesi	84	392	28 bin
EN DÜŞÜK	 KARABÜK ÜNİVERSİTESİ Edebiyat Fakültesi	64	213	1 milyon 215 bin

# SİNEMA VE TELEVİZYON



## GÖREVLERİ

Sunuculuk, spikerlik, muhabirlik, kameramanlık, yapım asistanlığı, yönetmenlik, ses teknisyenliği, senaristlik ve metin yazarlığı gibi çeşitli pozisyonlarda çalışabilmektedir. Ayrıca kanal içerisinde hazırlanan programın hazırlanması, yayınlanması süreçlerinde her türlü görev alabilirler.

## ÇALIŞMA ALANLARI

TRT ve özel TV/radyo kanalları, film şirketleri

## MESLEĞİN GEREKTİRDİĞİ ÖZELLİKLER

Sözel yeteneği güçlü, sosyal bilimlere ilgili ve bu alanda başarılı, ikna gücü yüksek ve yaratıcı kişiler olmaları gerekir.

Çalışma ortamları kanal içerisinde olabileceği gibi dizi-film veya haber çekimi için açık alanda çalışabilirler.

# BÖLÜM İÇİN GEREKEN TABAN PUAN VE SIRALAMALAR

	ÜNİVERSİTE ADI	KONTENJAN	2022	
			PUAN	SIRALAMA
EN YÜKSEK	 <p><b>İSTANBUL MİMAR SİNAN GÜZEL SANATLAR ÜNİ.</b> Güzel Sanatlar Fakültesi</p>	64	<b>423</b>	7.651
EN DÜŞÜK	 <p><b>ÇANKIRI KARATEKİN ÜNİVERSİTESİ</b> Sanat, Tasarım ve Mimarlık Fakültesi</p>	54	<b>240</b>	954 bin

# SOSYAL BİLGİLER ÖĞRETMENLİĞİ



## GÖREVLERİ

İlköğretim düzeyindeki coğrafya ve tarih alanlarını kapsayan konularda öğrencilere ders verirler.

## ÇALIŞMA ALANLARI

Ortaokul kademesindeki devlet veya özel okullar, özel eğitim kursları, etüt merkezleri

## MESLEĞİN GEREKTİRDİĞİ ÖZELLİKLER

Coğrafya, tarih ve genel olarak sosyal bilimlere ilgili ve bu bilimlerde başarılı, kendini ifade etme ve hitabet becerileri gelişmiş, öğrencilerinin gelişimi için istekli, sınıf yönetiminde yaşanabilecek problemlere karşı tahammül seviyesinin düşük olmaması gerekir.

Çalışma ortamları öğrenciler, öğretmenler ve velilerle sıkça etkileşimde bulunacağı bir ortamdır.

# BÖLÜM İÇİN GEREKEN TABAN PUAN VE SIRALAMALAR

	ÜNİVERSİTE ADI	KONTENJAN	2022	
			PUAN	SIRALAMA
EN YÜKSEK	 İSTANBUL YILDIZ TEKNİK ÜNİVERSİTESİ Eğitim Fakültesi	52	<b>384</b>	39 bin
EN DÜŞÜK	 KARS KAFKAS ÜNİVERSİTESİ Dede Korkut Eğitim Fakültesi	52	<b>339</b>	147 bin

NOT: 300 bin sıralama şartı vardır.

NOT: Atamada ayrılan kontenjan sayısı 200-500 kişi



# TARİH



## GÖREVLERİ

Üniversite ve tarihle ilgilenen araştırma merkezlerinde tarihle ve özellikle Türk tarihiyle ilgili araştırmalar yaparlar. Ayrıca pedagojik formasyon alarak öğretmenlik de yapabilirler.

## ÇALIŞMA ALANLARI

Devlet Arşivleri Genel Müdürlüğü, Türk Tarih Kurumu, Atatürk Araştırma Merkezi, müzeler, lise kademesindeki kamu/özel okullar

## MESLEĞİN GEREKTİRDİĞİ ÖZELLİKLER

Tarih ile diğer sosyal bilimlere ilgili ve bu bilimlerde başarılı, tarihin bilinmeyen yönleriyle ilgili yeni kaynaklar bulup bu bilinmeyen yönleri açığa çıkarmaya istekli, bu bilgileri kamuoyuyla paylaşmak için gereken iletişim becerisine sahip, toplumların geçmişte yaşadıklarını yorum katmadan objektif bir şekilde aktaran kişiler olması gerekir.

Çalışma ortamları genellikle kitapların yoğun olduğu ortamlardır.

# BÖLÜM İÇİN GEREKEN TABAN PUAN VE SIRALAMALAR

	ÜNİVERSİTE ADI	KONTENJAN	2022	
			PUAN	SIRALAMA
EN YÜKSEK	 İSTANBUL BOĞAZIÇI ÜNİVERSİTESİ Fen-Edebiyat Fakültesi (İngilizce)	72	476	812
EN DÜŞÜK	 BAYBURT ÜNİVERSİTESİ İnsan ve Toplum Bilimleri Fakültesi (İkinci Öğretim)	41	Dolmadı	Dolmadı

# OSMANGAZI'NIN TÜRBE NEREDEDİR?



# TARİH ÖĞRETMENLİĞİ



## GÖREVLERİ

Geçmişte yaşayan tüm toplumlar ve medeniyetler ile özellikle Türk milletinin tarihi hakkında öğrencilere ders verirler.

## ÇALIŞMA ALANLARI

Lise kademesindeki devlet veya özel okullar, özel eğitim kursları, etüt merkezleri

## MESLEĞİN GEREKTİRDİĞİ ÖZELLİKLER

Tarih konusunda ilgili ve başarılı, kendini ifade etme ve hitabet becerileri gelişmiş, öğrencilerinin gelişimi için istekli, sınıf yönetiminde yaşanabilecek problemlere karşı tahammül seviyesinin düşük olmaması gerekir.

Çalışma ortamları öğrenciler, öğretmenler ve velilerle sıkça etkileşimde bulunacağı bir ortamdır.

# BÖLÜM İÇİN GEREKEN TABAN PUAN VE SIRALAMALAR

	ÜNİVERSİTE ADI	KONTENJAN	2022	
			PUAN	SIRALAMA
EN YÜKSEK	 ANKARA GAZİ ÜNİVERSİTESİ Gazi Eğitim Fakültesi	21	402	20 bin
EN DÜŞÜK	 ERZURUM ATATÜRK ÜNİVERSİTESİ Kazım Karabekir Eğitim Fakültesi	52	353	101 bin

NOT: 300 bin sıralama şartı vardır.

NOT: Atamada ayrılan kontenjan sayısı 200-300 kişi

# TÜRK DİLİ VE EDEBİYATI

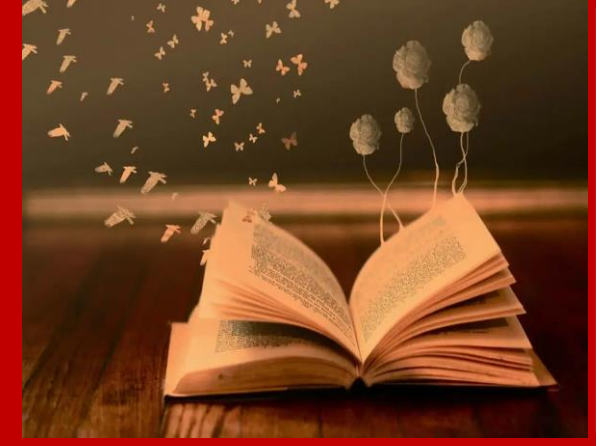

## GÖREVLERİ

Üniversitede akademisyenlik ve edebiyatla ilgili araştırmalar, çalışmalar yapabilirler. Ayrıca yazarlık, editörlük görevleriyle kütüphane, arşiv, müze gibi yerlerde memur olabilirler. Ayrıca pedagojik formasyon olarak öğretmenlik de yapabilirler.

## ÇALIŞMA ALANLARI

Devlet Arşivleri Genel Müdürlüğü, Türk Dil Kurumu, kütüphaneler, yayınevleri, müzeler, lise kademesindeki kamu/özel okullar

## MESLEĞİN GEREKTİRDİĞİ ÖZELLİKLER

Edebiyat konusunda ilgili ve başarılı, kendini ifade etme ve hitabet becerileri gelişmiş, yaratıcılığı olan, edebi metinleri anlama, yazabilmeye yeteneği ve ilgisi olan kişiler olması gerekir.

Çalışma ortamları genellikle kitapların, dergilerin çokça olduğu kapalı ortamlardır.

# BÖLÜM İÇİN GEREKEN TABAN PUAN VE SIRALAMALAR

	ÜNİVERSİTE ADI	KONTENJAN	2022	
			PUAN	SIRALAMA
EN YÜKSEK	 <p>İSTANBUL BOĞAZIÇI ÜNİVERSİTESİ Fen-Edebiyat Fakültesi (İngilizce)</p>	72	465	1.279
EN DÜŞÜK	 <p>BAYBURT ÜNİVERSİTESİ İnsan ve Toplum Bilimleri Fakültesi (İkinci Öğretim)</p>	41	203	1 milyon 315 bin

# TÜRK DİLİ VE EDEBİYATI ÖĞRETMENLİĞİ



## GÖREVLERİ

Türkçe ile Türk ve dünya edebiyatının tarihi gelişimi, metin türlerinin incelenmesi konularında öğrencilere ders verirler.

## ÇALIŞMA ALANLARI

Lise kademesindeki devlet veya özel okullar, özel eğitim kursları, etüt merkezleri

## MESLEĞİN GEREKTİRDİĞİ ÖZELLİKLER

Edebiyat, yazar-şairler, edebiyat tarihi konusunda ilgili ve başarılı, kendini ifade etme ve hitabet becerileri gelişmiş, öğrencilerinin gelişimi için istekli, sınıf yönetiminde yaşanabilecek problemlere karşı tahammül seviyesinin düşük olmaması gerekir.

Çalışma ortamları öğrenciler, öğretmenler ve velilerle sıkça etkileşimde bulunacağı bir ortamdır.



# BÖLÜM İÇİN GEREKEN TABAN PUAN VE SIRALAMALAR

	ÜNİVERSİTE ADI	KONTENJAN	2022		
			PUAN	SIRALAMA	
EN YÜKSEK	 MARMARA ÜNİVERSİTESİ 1883	İSTANBUL MARMARA ÜNİVERSİTESİ Atatürk Eğitim Fakültesi	21	423	8.523
EN DÜŞÜK	 VAN YÜZÜNCÜ YIL ÜNİVERSİTESİ 1982	VAN YÜZÜNCÜ YIL ÜNİVERSİTESİ Eğitim Fakültesi	21	369	64 bin

NOT: 300 bin sıralama şartı vardır.

NOT: Atamada ayrılan kontenjan sayısı 300-500 kişi

# TÜRK HALKBİLİMİ



## GÖREVLERİ

Türkiye ve Türk cumhuriyetleri ile ilgili folklorik malzeme ve eserleri bilimsel yöntemlerle araştırır ve yorumlar. Toplanan bilgiler analitik olarak açıklanmaktadır. Bilimsel projelerimiz kültürel benzerlik ve farklılıkları analiz etmek için yaklaşmaktadır. Formasyon olarak Türkçe veya edebiyat öğretmenliği yapabilirler.

## ÇALIŞMA ALANLARI

Okullar, TTK, TDK, Kültür ve Turizm Bakanlığı, müzeler, medya-yayın kuruluşları

## MESLEĞİN GEREKTİRDİĞİ ÖZELLİKLER

Türk toplumunun geleneklerini seven, araştırmaktan keyif alacak, insanlarla iletişimi iyi olan, detaylara dikkat edebilen kişiler olması gerekir.

Çalışma ortamları ofis olabileceği gibi daha çok açık alanda araştırma yaparak geçer.

# BÖLÜM İÇİN GEREKEN TABAN PUAN VE SIRALAMALAR

	ÜNİVERSİTE ADI	KONTENJAN	2022	
			PUAN	SIRALAMA
EN YÜKSEK	 ANKARA HACETTEPE ÜNİVERSİTESİ Edebiyat Fakültesi	64	<b>333</b>	165 bin
EN DÜŞÜK	 SİVAS CUMHURİYET ÜNİVERSİTESİ Edebiyat Fakültesi	73	<b>218</b>	1 milyon 168 bin

# TÜRKÇE ÖĞRETMENLİĞİ



## GÖREVLERİ

Türkçe dilinin yapısı, kuralları, edebi metinlerin ortaokul seviyesinde öğretilmesi konularında öğrencilere ders verirler.

## ÇALIŞMA ALANLARI

Ortaokul kademesindeki devlet veya özel okullar, özel eğitim kursları, etüt merkezleri

## MESLEĞİN GEREKTİRDİĞİ ÖZELLİKLER

Edebiyat, yazar-şairler, edebiyat tarihi konusunda ilgili ve başarılı, kendini ifade etme ve hitabet becerileri gelişmiş, öğrencilerinin gelişimi için istekli, sınıf yönetiminde yaşanabilecek problemlere karşı tahammül seviyesinin düşük olmaması gerekir.

Çalışma ortamları öğrenciler, öğretmenler ve velilerle sıkça etkileşimde bulunacağı bir ortamdır.

# BÖLÜM İÇİN GEREKEN TABAN PUAN VE SIRALAMALAR

	ÜNİVERSİTE ADI	KONTENJAN	2022	
			PUAN	SIRALAMA
EN YÜKSEK	 ANKARA HACETTEPE ÜNİVERSİTESİ Eğitim Fakültesi	62	424	8.000
EN DÜŞÜK	 HAKKARİ ÜNİVERSİTESİ Eğitim Fakültesi	52	373	56 bin

NOT: 300 bin sıralama şartı vardır.

NOT: Atamada ayrılan kontenjan sayısı 800-1.300 kişi

AFORİZMA

TÜRK

# ATATÜRK'ÜN GEOMETRİ KİTABI NE ANLATIYOR?

Türk vatandaşının  
anlaması hedefleniyor.



# YENİ MEDYA VE İLETİŞİM



## GÖREVLERİ

İnternet, mobil cihazlar ve diğer yeni medya platformlarının nasıl kullanıldığını öğrenir; bu platformlar üzerinden içerik üretirler. Ayrıca bölüm mezunları iletişim alanında da beceri edinirler.

## ÇALIŞMA ALANLARI

Medya ve yayın kuruluşları, yazılım şirketleri, reklam sektörü, sosyal medya ajansları

## MESLEĞİN GEREKTİRDİĞİ ÖZELLİKLER

Dijital ortamda tasarımlar yapabilecek veya bu tasarımlara yayın ekleyebilecek ve kişilerin ilgisini çekecek şekilde hazırlayabilen yaratıcı ve kendini iyi ifade eden kişiler olması gerekir.

Çalışma ortamları genellikle ofis ortamıdır.

# BÖLÜM İÇİN GEREKEN TABAN PUAN VE SIRALAMALAR

	ÜNİVERSİTE ADI	KONTENJAN	2022	
			PUAN	SIRALAMA
EN YÜKSEK	 <p><b>BALIKESİR BANDIRMA ONYEDİ EYLÜL ÜNİVERSİTESİ</b> <b>Ömer Seyfettin Uygulamalı Bilimler Fakültesi</b></p>	62	<b>321</b>	222 bin
EN DÜŞÜK	 <p><b>MALATYA TURGUT ÖZAL ÜNİVERSİTESİ</b> <b>Sosyal ve Beşeri Bilimler Fakültesi</b></p>	40	<b>251</b>	792 bin



**ŞU AN KENDİNİZİ HANGİ  
BÖLÜMLERE DAHA YAKIN  
HİSSEDİYORSUNUZ?**



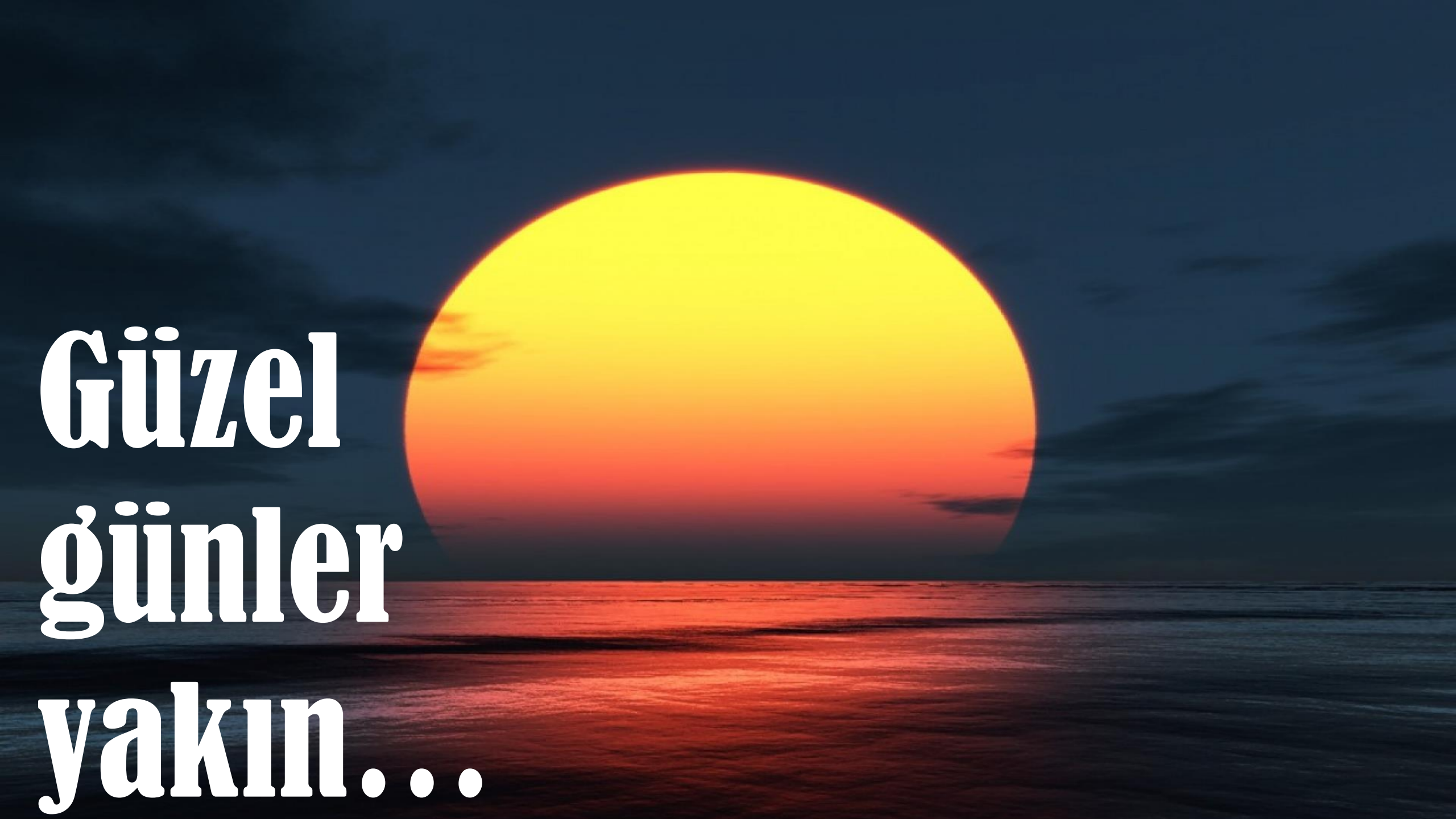

**Güzel  
günler  
yakın...**