



MESLEK TANITIMI



Hazırlayan: Mertcan KÖK
Psikolojik Danışman





DİL PUANIYLA ÖĞRENCİ ALAN ÜNİVERSİTE BÖLÜMLERİ

%40 TYT + %60 YDT

ÖRNEK

KAÇ NET YAPMAM LAZIM?

KÖTÜ

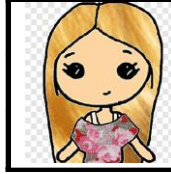

Adı ve Soyadı	ESMA *****
Sınav Tarihi	18-19 Haziran 2022
Sonuç Açıklama Tarihi	19 Temmuz 2022

TYT TESTLERİNDEKİ DOĞRU VE YANLIŞ SAYILARI							
Türkçe		Sosyal Bilimler		Temel Matematik		Fen Bilimleri	
Doğru	Yanlış	Doğru	Yanlış	Doğru	Yanlış	Doğru	Yanlış
19	17	9	8	1	3	0	0

AYT TESTLERİNDEKİ DOĞRU VE YANLIŞ SAYILARI							
Türk Dili ve Edebiyatı - Sosyal Bilimler-1							
Türk Dili ve Edebiyatı		Tarih - 1		Coğrafya - 1			
Doğru	Yanlış	Doğru	Yanlış	Doğru	Yanlış		
0	0	0	0	0	0		
Sosyal Bilimler - 2							
Tarih - 2		Coğrafya - 2		Felsefe Grubu		DKAB/İlave Felsefe Grubu	
Doğru	Yanlış	Doğru	Yanlış	Doğru	Yanlış	Doğru	Yanlış
0	0	0	0	0	0	0	0
Matematik		Fen Bilimleri					
		Fizik		Kimya		Biyoloji	
Doğru	Yanlış	Doğru	Yanlış	Doğru	Yanlış	Doğru	Yanlış
0	0	0	0	0	0	0	0

YDT TESTLERİNDEKİ DOĞRU VE YANLIŞ SAYILARI	
YABANCI DİLİ: İNGİLİZCE	
Doğru	Yanlış
18	24

OKUL VE ORTAÖĞRETİM BAŞARI PUANI BİLGİLERİ				
Puan	Okul Kodu	Okul Türü Kodu	Alan Kodu	Dal No
66,24	331,200	*****	****	---

SINAV PUANLARI VE BAŞARI SIRALARI			YERLEŞTİRME PUANLARI VE BAŞARI SIRALARI				
Puan Türü	Puanı	Başarı Sırası	Yerleştirme		Ek Puanlı Yerleştirme		
			Puanı	Başarı Sırası	Puanı	Başarı Sırası	
TYT	210,187	1.502.587	Y-TYT	249,931	1.520.319	---	---
SAY	---	---	Y-SAY	---	---	---	---
SÖZ	---	---	Y-SÖZ	---	---	---	---
EA	---	---	Y-EA	---	---	---	---
DİL	172,607	103.453	Y-DİL	212,351	120.488	---	---

ÖRNEK

KAÇ NET YAPMAM LAZIM?

ORTA



	Adı ve Soyadı	AYŞENUR *****
	Sınav Tarihi	18-19 Haziran 2022
	Sonuç Açıklama Tarihi	19 Temmuz 2022

TYT TESTLERİNDEKİ DOĞRU VE YANLIŞ SAYILARI							
Türkçe		Sosyal Bilimler		Temel Matematik		Fen Bilimleri	
Doğru	Yanlış	Doğru	Yanlış	Doğru	Yanlış	Doğru	Yanlış
23	14	12	6	3	2	0	0

AYT TESTLERİNDEKİ DOĞRU VE YANLIŞ SAYILARI							
Türk Dili ve Edebiyatı - Sosyal Bilimler-1							
Türk Dili ve Edebiyatı		Tarih - 1		Coğrafya - 1			
Doğru	Yanlış	Doğru	Yanlış	Doğru	Yanlış		
0	0	0	0	0	0		
Sosyal Bilimler - 2							
Tarih - 2		Coğrafya - 2		Felsefe Grubu		DKAB/İlave Felsefe Grubu	
Doğru	Yanlış	Doğru	Yanlış	Doğru	Yanlış	Doğru	Yanlış
0	0	0	0	0	0	0	0
Matematik		Fen Bilimleri					
		Fizik		Kimya		Biyoloji	
Doğru	Yanlış	Doğru	Yanlış	Doğru	Yanlış	Doğru	Yanlış
0	0	0	0	0	0	0	0

YDT TESTLERİNDEKİ DOĞRU VE YANLIŞ SAYILARI	
YABANCI DİLİ: İNGİLİZCE	
Doğru	Yanlış
38	13

OKUL VE ORTAÖĞRETİM BAŞARI PUANI BİLGİLERİ					
Diploma Notu	ORP	Okul Kodu	Okul Türü Kodu	Alan Kodu	Dal No
72,41	362,050	*****	****	****	---

SINAV PUANLARI VE BAŞARI SIRALARI			YERLEŞTİRME PUANLARI VE BAŞARI SIRALARI			
Puan Türü	Puanı	Başarı Sırası	Yerleştirme		Ek Puanlı Yerleştirme	
			Puanı	Başarı Sırası	Puanı	Başarı Sırası
TYT	241,235	988.781	Y-TYT	284,681	961.726	---
SAY	---	---	Y-SAY	---	---	---
SÖZ	---	---	Y-SÖZ	---	---	---
EA	---	---	Y-EA	---	---	---
DİL	253,978	62.548	Y-DİL	297,424	68.414	---

ÖRNEK

KAÇ NET YAPMAM LAZIM?

İYİ



	Adı ve Soyadı	MUHAMMET *****
	Sınav Tarihi	18-19 Haziran 2022
	Sonuç Açıklama Tarihi	19 Temmuz 2022

TYT TESTLERİNDEKİ DOĞRU VE YANLIŞ SAYILARI							
Türkçe		Sosyal Bilimler		Temel Matematik		Fen Bilimleri	
Doğru	Yanlış	Doğru	Yanlış	Doğru	Yanlış	Doğru	Yanlış
28	10	15	5	5	1	0	0

AYT TESTLERİNDEKİ DOĞRU VE YANLIŞ SAYILARI							
Türk Dili ve Edebiyatı - Sosyal Bilimler-1							
Türk Dili ve Edebiyatı		Tarih - 1		Coğrafya - 1			
Doğru	Yanlış	Doğru	Yanlış	Doğru	Yanlış	Doğru	Yanlış
0	0	0	0	0	0		
Sosyal Bilimler - 2							
Tarih - 2		Coğrafya - 2		Felsefe Grubu		DKAB/İlave Felsefe Grubu	
Doğru	Yanlış	Doğru	Yanlış	Doğru	Yanlış	Doğru	Yanlış
0	0	0	0	0	0	0	0
Matematik		Fen Bilimleri					
		Fizik		Kimya		Biyoloji	
Doğru	Yanlış	Doğru	Yanlış	Doğru	Yanlış	Doğru	Yanlış
0	0	0	0	0	0	0	0

YDT TESTLERİNDEKİ DOĞRU VE YANLIŞ SAYILARI	
YABANCI DİLİ: İNGİLİZCE	
Doğru	Yanlış
57	12

OKUL VE ORTAÖĞRETİM BAŞARI PUANI BİLGİLERİ					
Diploma Notu	ORP	Okul Kodu	Okul Türü Kodu	Alan Kodu	Dal No
81,67	408,350	*****	****	****	---

SINAV PUANLARI VE BAŞARI SIRALARI			YERLEŞTİRME PUANLARI VE BAŞARI SIRALARI				
Puan Türü	Puanı	Başarı Sırası	Yerleştirme		Ek Puanlı Yerleştirme		
			Puanı	Başarı Sırası	Puanı	Başarı Sırası	
TYT	275,189	596.407	Y-TYT	324,191	567.916	---	---
SAY	---	---	Y-SAY	---	---	---	---
SÖZ	---	---	Y-SÖZ	---	---	---	---
EA	---	---	Y-EA	---	---	---	---
DİL	326,257	33.101	Y-DİL	375,259	34.727	---	---

ÖRNEK

KAÇ NET YAPMAM LAZIM?



Adı ve Soyadı	MELİSA *****
Sınav Tarihi	18-19 Haziran 2022
Sonuç Açıklama Tarihi	19 Temmuz 2022

TYT TESTLERİNDEKİ DOĞRU VE YANLIŞ SAYILARI							
Türkçe		Sosyal Bilimler		Temel Matematik		Fen Bilimleri	
Doğru	Yanlış	Doğru	Yanlış	Doğru	Yanlış	Doğru	Yanlış
34	4	17	3	8	3	0	0

AYT TESTLERİNDEKİ DOĞRU VE YANLIŞ SAYILARI							
Türk Dili ve Edebiyatı - Sosyal Bilimler-1							
Türk Dili ve Edebiyatı		Tarih - 1		Coğrafya - 1			
Doğru	Yanlış	Doğru	Yanlış	Doğru	Yanlış		
0	0	0	0	0	0		
Sosyal Bilimler - 2							
Tarih - 2		Coğrafya - 2		Felsefe Grubu		DKAB/İlave Felsefe Grubu	
Doğru	Yanlış	Doğru	Yanlış	Doğru	Yanlış	Doğru	Yanlış
0	0	0	0	0	0	0	0
Matematik		Fen Bilimleri					
		Fizik		Kimya		Biyoloji	
Doğru	Yanlış	Doğru	Yanlış	Doğru	Yanlış	Doğru	Yanlış
0	0	0	0	0	0	0	0

YDT TESTLERİNDEKİ DOĞRU VE YANLIŞ SAYILARI	
YABANCI DİLİ: İNGİLİZCE	
Doğru	Yanlış
68	9

OKUL VE ORTAÖĞRETİM BAŞARI PUANI BİLGİLERİ					
Diploma Notu	ORP	Okul Kodu	Okul Türü Kodu	Alan Kodu	Dal No
88,61	443,050	*****	*****	****	---

SINAV PUANLARI VE BAŞARI SIRALARI			YERLEŞTİRME PUANLARI VE BAŞARI SIRALARI				
Puan Türü	Puanı	Başarı Sırası	Yerleştirme		Ek Puanlı Yerleştirme		
			Puanı	Başarı Sırası	Puanı	Başarı Sırası	
TYT	312,003	336.841	Y-TYT	365,169	334,824	---	---
SAY	---	---	Y-SAY	---	---	---	---
SÖZ	---	---	Y-SÖZ	---	---	---	---
EA	---	---	Y-EA	---	---	---	---
DİL	377,553	14.542	Y-DİL	430,719	15.799	---	---

ÇOK İYİ



ALMAN DİLİ VE EDEBİYATI



GÖREVLERİ

Almanca diline ve Alman kültürüne sahip olarak, gerekli kaynaklara dayanarak araştırmak ve nesillere bu araştırma sonuçlarını sunmaktır. Ayrıca pedagojik formasyon olarak Almanca öğretmenliği de yapabilirler.

ÇALIŞMA ALANLARI

Kamu/özel devlet okulları, turizm sektöründeki işletmeler, Almanca yayın yapan yayınevleri, uluslararası firmalar, Alman firmaları

MESLEĞİN GEREKTİRDİĞİ ÖZELLİKLER

Yabancı dil öğrenmeye yeteneği olan, Almanca dilinin yapısını anlayabilen, Alman kültürüne karşı ilgili, yurtdışında yaşamakta zorluk çekmeyecek ve ezberleme becerisi gelişmiş kişiler olması gerekir.

Çalışma ortamı görevlerine göre değişir (genelde ofis ortamlarında çalışırlar, turist rehberliği yapanlar açık havada çalışabilir)

BÖLÜM İÇİN GEREKEN TABAN PUAN VE SIRALAMALAR

	ÜNİVERSİTE ADI	KONTENJAN	2022	
			PUAN	SIRALAMA
EN YÜKSEK	 <p>İSTANBUL ÜNİVERSİTESİ Edebiyat Fakültesi (Almanca)</p>	62	426	15 bin
EN DÜŞÜK	 <p>ELAZIĞ FIRAT ÜNİVERSİTESİ İnsani ve Sosyal Bilimler Fakültesi</p>	52	267	76 bin

ALMANCA MÜTERCİM VE TERCÜMANLIK



GÖREVLERİ

Almanca diline ve Almanya kültürüne sahip olarak, yazılı ve sözlü çeviriler yapmaktadırlar.

ÇALIŞMA ALANLARI

Çeviri ofisleri, turizm sektörü, Alman firmaları ve kültür kurumları, dış ticaret şirketleri, dil eğitimi veren kurumlar, yayınevleri

MESLEĞİN GEREKTİRDİĞİ ÖZELLİKLER

Yabancı dil öğrenmeye yeteneği olan, Almanca dilinin yapısını anlayabilen, Alman kültürüne karşı ilgili, yurtdışında yaşamakta zorluk çekmeyecek ve ezberleme becerisi gelişmiş kişiler olması gerekir.

Çalışma ortamı görevlerine göre değişir (genelde ofis ortamlarında çalışırlar, turist rehberliği yapanlar açık havada çalışabilir)

BÖLÜM İÇİN GEREKEN TABAN PUAN VE SIRALAMALAR

	ÜNİVERSİTE ADI	KONTENJAN	2022	
			PUAN	SIRALAMA
EN YÜKSEK	 ANKARA HACETTEPE ÜNİVERSİTESİ Edebiyat Fakültesi	62	440	11 bin
EN DÜŞÜK	 KARAMAN KARAMANOĞLU MEHMETBEY ÜNİVERSİTESİ Yabancı Diller Yüksekokulu	62	279	71 bin

ALMANCA ÖĞRETMENLİĞİ



GÖREVLERİ

Almanca diline ve Almanya kültürüne sahip olarak, öğrencilerine bu dili genellikle lise ve üstü kademelerde öğretmektedirler.

ÇALIŞMA ALANLARI

Kamu/özel okullar-egitim kurumları, dil kursları

MESLEĞİN GEREKTİRDİĞİ ÖZELLİKLER

Yabancı dil öğrenmeye yeteneği olan, Almanca dilinin yapısını anlayabilen, Alman kültürüne karşı ilgili, ezberleme, kendini ifade etme ve hitabet becerileri gelişmiş, öğrencilerinin gelişimi için istekli, sınıf yönetiminde yaşanabilecek problemlere karşı tahammül seviyesinin düşük olmaması gerekir.

Çalışma ortamları öğrenciler, öğretmenler ve velilerle sıkça etkileşimde bulunacağı bir ortamdır.

BÖLÜM İÇİN GEREKEN TABAN PUAN VE SIRALAMALAR

	ÜNİVERSİTE ADI	KONTENJAN	2022		
			PUAN	SIRALAMA	
EN YÜKSEK	 ANADOLU ÜNİVERSİTESİ	ESKİŞEHİR ANADOLU ÜNİVERSİTESİ Eğitim Fakültesi	52	396	25 bin
EN DÜŞÜK	 HAKKARİ ÜNİVERSİTESİ	HAKKARİ ÜNİVERSİTESİ Eğitim Fakültesi	31	277	72 bin

NOT: 300 bin sıralama şartı vardır.

NOT: Atamada ayrılan kontenjan sayısı 150-300 kişi

ARAP DİLİ VE EDEBİYATI



GÖREVLERİ

Arapça diline ve Arap kültürüne sahip olarak, gerekli kaynaklara dayanarak araştırmak ve nesillere bu araştırma sonuçlarını sunmaktır. Ayrıca pedagojik formasyon olarak Arapça öğretmenliği de yapabilirler.

ÇALIŞMA ALANLARI

Kamu/özel devlet okulları, turizm sektöründeki işletmeler, Arapça yayın yapan yayınevleri, uluslararası firmalar, Arap firmaları

MESLEĞİN GEREKTİRDİĞİ ÖZELLİKLER

Yabancı dil öğrenmeye yeteneği olan, Arapça dilinin ve alfabesinin yapısını anlayabilen, Arap kültürüne karşı ilgili, yurtdışında yaşamakta zorluk çekmeyecek ve ezberleme becerisi gelişmiş kişiler olması gerekir.

Çalışma ortamı görevlerine göre değişir (genelde ofis ortamlarında çalışırlar, turist rehberliği yapanlar açık havada çalışabilir)

BÖLÜM İÇİN GEREKEN TABAN PUAN VE SIRALAMALAR

	ÜNİVERSİTE ADI	KONTENJAN	2022	
			PUAN	SIRALAMA
EN YÜKSEK	 İSTANBUL ÜNİVERSİTESİ Edebiyat Fakültesi	82	381	30 bin
EN DÜŞÜK	 ERZURUM ATATÜRK ÜNİVERSİTESİ Edebiyat Fakültesi (İkinci Öğretim)	41	229	96 bin

ARAPÇA MÜTERCİM VE TERCÜMANLIK

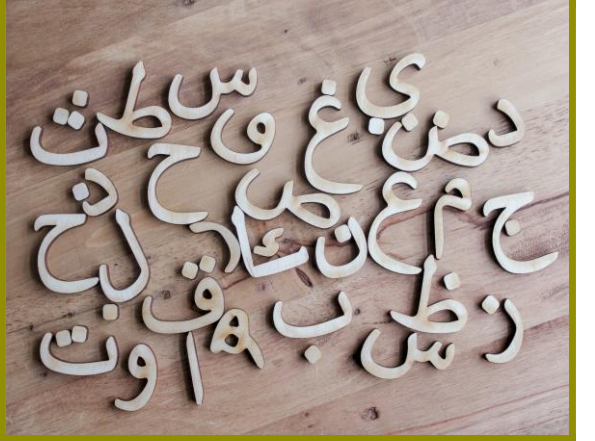

GÖREVLERİ

Arapça diline ve Arap kültürüne sahip olarak, yazılı ve sözlü çeviriler yapmaktadırlar.

ÇALIŞMA ALANLARI

Çeviri ofisleri, turizm sektörü, Arap firmaları ve kültür kurumları, dış ticaret şirketleri, dil eğitimi veren kurumlar, yayınevleri

MESLEĞİN GEREKTİRDİĞİ ÖZELLİKLER

Yabancı dil öğrenmeye yeteneği olan, Arapça dilinin ve alfabesinin yapısını anlayabilen, Arap kültürüne karşı ilgili, yurtdışında yaşamakta zorluk çekmeyecek ve ezberleme becerisi gelişmiş kişiler olması gerekir.

Çalışma ortamı görevlerine göre değişir (genelde ofis ortamlarında çalışırlar, turist rehberliği yapanlar açık havada çalışabilir)

BÖLÜM İÇİN GEREKEN TABAN PUAN VE SIRALAMALAR

	ÜNİVERSİTE ADI	KONTENJAN	2022	
			PUAN	SIRALAMA
EN YÜKSEK	 İSTANBUL ÜNİVERSİTESİ Edebiyat Fakültesi	32	406	25 bin
EN DÜŞÜK	 BİNGÖL ÜNİVERSİTESİ Fen-Edebiyat Fakültesi	32	230	116 bin

ARAPÇA ÖĞRETMENLİĞİ



GÖREVLERİ

Arapça diline ve Arap kültürüne sahip olarak, öğrencilerine bu dili genellikle lise ve üstü kademelerde öğretmektedirler.

ÇALIŞMA ALANLARI

Kamu/özel okullar-eğitim kurumları, dil kursları

MESLEĞİN GEREKTİRDİĞİ ÖZELLİKLER

Yabancı dil öğrenmeye yeteneği olan, Arapça dilinin yapısını anlayabilen, Arap kültürüne karşı ilgili, ezberleme, kendini ifade etme ve hitabet becerileri gelişmiş, öğrencilerinin gelişimi için istekli, sınıf yönetiminde yaşanabilecek problemlere karşı tahammül seviyesinin düşük olmaması gerekir.

Çalışma ortamları öğrenciler, öğretmenler ve velilerle sıkça etkileşimde bulunacağı bir ortamdır.

BÖLÜM İÇİN GEREKEN TABAN PUAN VE SIRALAMALAR

	ÜNİVERSİTE ADI	KONTENJAN	2022	
			PUAN	SIRALAMA
EN YÜKSEK	 ANKARA GAZİ ÜNİVERSİTESİ Gazi Eğitim Fakültesi	62	365	43 bin
EN DÜŞÜK	 ADİYAMAN ÜNİVERSİTESİ Eğitim Fakültesi	51	323	62 bin

NOT: 300 bin sıralama şartı vardır.

NOT: Atamada ayrılan kontenjan sayısı 200-600 kişi

ÇİN DİLİ VE EDEBİYATI



GÖREVLERİ

Çince diline ve Çin kültürüne sahip olarak, gerekli kaynaklara dayanarak araştırmak ve nesillere bu araştırma sonuçlarını sunmaktır.

ÇALIŞMA ALANLARI

Turizm sektöründeki işletmeler, Çince yayın yapan yayınevleri, uluslararası firmalar, Çin firmaları

MESLEĞİN GEREKTİRDİĞİ ÖZELLİKLER

Yabancı dil öğrenmeye yeteneği olan, Çince dilinin yapısını anlayabilen, alfabeyi algılamak ve yazmakta zorluk çekmeyecek, Çin kültürüne karşı ilgili, yurtdışında yaşamakta zorluk çekmeyecek ve ezberleme becerisi gelişmiş kişiler olması gerekir.

Çalışma ortamı görevlerine göre değişir (genelde ofis ortamlarında çalışırlar, turist rehberliği yapanlar açık havada çalışabilir)

BÖLÜM İÇİN GEREKEN TABAN PUAN VE SIRALAMALAR

	ÜNİVERSİTE ADI	KONTENJAN	2022	
			PUAN	SIRALAMA
EN YÜKSEK	 <p>İSTANBUL ÜNİVERSİTESİ Edebiyat Fakültesi (Çince)</p>	42	436	14 bin
EN DÜŞÜK	 <p>NEVŞEHİR HACI BEKTAŞ VELİ ÜNİVERSİTESİ Fen-Edebiyat Fakültesi</p>	31	364	43 bin

DİLBİLİMİ



GÖREVLERİ

Dilbilim, doğal yollarla ortaya çıkmış olan tüm dillerin temelini araştırarak, altyapısında yatan kavramların incelenmesi ve dilin çözümlenmesi adına çalışmalar gerçekleştirecek, uzman kişilerin yetiştirilmesini amaçlayan akademik bir disiplindir.

ÇALIŞMA ALANLARI

Eğitim kurumları, reklam ajansları, yayın evleri

MESLEĞİN GEREKTİRDİĞİ ÖZELLİKLER

Sözlü ve yazılı olarak kendini ifade etme becerisi gelişmiş, Türkçe ve yabancı dillerin yapısına ilgili, yabancı dil öğrenmeye yatkın kişiler olması gerekir.

Çalışma ortamları buldukları işyerine göre değişken olmakla birlikte genellikle ofis ortamıdır.

BÖLÜM İÇİN GEREKEN TABAN PUAN VE SIRALAMALAR

	ÜNİVERSİTE ADI	KONTENJAN	2022	
			PUAN	SIRALAMA
EN YÜKSEK	 <p>İSTANBUL BOĞAZIÇI ÜNİVERSİTESİ Fen-Edebiyat Fakültesi (İngilizce)</p>	54	495	3.112
EN DÜŞÜK	 <p>KONYA NECMETTİN ERBAKAN ÜNİVERSİTESİ Sosyal ve Beşeri Bilimler Fakültesi</p>	41	308	70 bin

FRANSIZ DİLİ VE EDEBİYATI



GÖREVLERİ

Fransızca diline ve Fransa kültürüne sahip olarak, gerekli kaynaklara dayanarak araştırmak ve nesillere bu araştırma sonuçlarını sunmaktır. Ayrıca pedagojik formasyon olarak Fransızca öğretmenliği de yapabilirler.

ÇALIŞMA ALANLARI

Kamu/özel devlet okulları, turizm sektöründeki işletmeler, Fransızca yayın yapan yayınevleri, uluslararası firmalar, Fransız firmaları

MESLEĞİN GEREKTİRDİĞİ ÖZELLİKLER

Yabancı dil öğrenmeye yeteneği olan, Fransızca dilinin yapısını anlayabilen, Fransız kültürüne karşı ilgili, yurtdışında yaşamakta zorluk çekmeyecek ve ezberleme becerisi gelişmiş kişiler olması gerekir.

Çalışma ortamı görevlerine göre değişir (genelde ofis ortamlarında çalışırlar, turist rehberliği yapanlar açık havada çalışabilir)

BÖLÜM İÇİN GEREKEN TABAN PUAN VE SIRALAMALAR

	ÜNİVERSİTE ADI	KONTENJAN	2022	
			PUAN	SIRALAMA
EN YÜKSEK	 İSTANBUL GALATASARAY ÜNİVERSİTESİ Fen-Edebiyat Fakültesi (Fransızca)	32	490	3.682
EN DÜŞÜK	 SİVAS CUMHURİYET ÜNİVERSİTESİ Edebiyat Fakültesi	51	272	89 bin

FRANSIZ MÜTERCİM VE TERCÜMANLIK

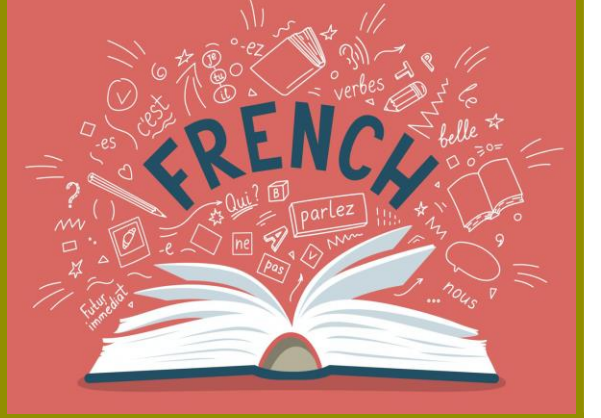

GÖREVLERİ

Fransızca diline ve Fransız kültürüne sahip olarak, yazılı ve sözlü çeviriler yapmaktadırlar.

ÇALIŞMA ALANLARI

Çeviri ofisleri, turizm sektörü, Fransız firmaları ve kültür kurumları, dış ticaret şirketleri, dil eğitimi veren kurumlar, yayinevleri

MESLEĞİN GEREKTİRDİĞİ ÖZELLİKLER

Yabancı dil öğrenmeye yeteneği olan, Fransızca dilinin yapısını anlayabilen, Fransız kültürüne karşı ilgili, yurtdışında yaşamakta zorluk çekmeyecek ve ezberleme becerisi gelişmiş kişiler olması gerekir.

Çalışma ortamı görevlerine göre değişir (genelde ofis ortamlarında çalışırlar, turist rehberliği yapanlar açık havada çalışabilir)

BÖLÜM İÇİN GEREKEN TABAN PUAN VE SIRALAMALAR

	ÜNİVERSİTE ADI	KONTENJAN	2022	
			PUAN	SIRALAMA
EN YÜKSEK	 ANKARA HACETTEPE ÜNİVERSİTESİ Edebiyat Fakültesi	62	454	9.743
EN DÜŞÜK	 İSTANBUL ÜNİVERSİTESİ Edebiyat Fakültesi	42	242	108 bin

FRANSIZCA ÖĐRET MENLİĐİ



GÖREVLERİ

Fransızca diline ve Fransız kültürüne sahip olarak, öğrencilerine bu dili genellikle lise ve üstü kademelerde öğretmektedirler.

ÇALIŞMA ALANLARI

Kamu/özel okullar-egitim kurumları, dil kursları

MESLEĐİN GEREKTİRDİĐİ ÖZELLİKLER

Yabancı dil öğrenmeye yeteneđi olan, Fransızca dilinin yapısını anlayabilen, Fransız kültürüne karşı ilgili, ezberleme, kendini ifade etme ve hitabet becerileri gelişmiş, öğrencilerinin gelişimi için istekli, sınıf yönetiminde yaşanabilecek problemlere karşı tahammül seviyesinin düşük olmaması gerekir.

Çalışma ortamları öğrenciler, öğretmenler ve velilerle sıkça etkileşimde bulunacađı bir ortamdır.

BÖLÜM İÇİN GEREKEN TABAN PUAN VE SIRALAMALAR

	ÜNİVERSİTE ADI	KONTENJAN	2022	
			PUAN	SIRALAMA
EN YÜKSEK	 ANKARA HACETTEPE ÜNİVERSİTESİ Eğitim Fakültesi	36	418	20 bin
EN DÜŞÜK	 ERZURUM ATATÜRK ÜNİVERSİTESİ Kazım Karabekir Eğitim Fakültesi	52	272	89 bin

NOT: 300 bin sıralama şartı vardır.

NOT: Atamada ayrılan kontenjan sayısı 0-10 kişi

İNGİLİZ DİLBİLİMİ



GÖREVLERİ

İngiliz dilbilim bölümü; dilin gelişiminin yanında gramer yapısı, sözcük kökeni ve diğer dillerle ilişkileri hakkında eğitim verir. Ayrıca pedagojik formasyon olarak İngilizce öğretmenliği de yapabilirler.

ÇALIŞMA ALANLARI

Kamu/özel devlet okulları, turizm sektöründeki işletmeler, İngilizce yayın yapan yayınevleri, uluslararası firmalar, İngiliz firmaları

MESLEĞİN GEREKTİRDİĞİ ÖZELLİKLER

Yabancı dil öğrenmeye yeteneği olan, İngilizce dilinin yapısını anlayabilen, İngiliz kültürüne karşı ilgili, yurtdışında yaşamakta zorluk çekmeyecek ve ezberleme becerisi gelişmiş kişiler olması gerekir.

Çalışma ortamı görevlerine göre değişir (genelde ofis ortamlarında çalışırlar, turist rehberliği yapanlar açık havada çalışabilir)

BÖLÜM İÇİN GEREKEN TABAN PUAN VE SIRALAMALAR

	ÜNİVERSİTE ADI	KONTENJAN	2022	
			PUAN	SIRALAMA
EN YÜKSEK	 ANKARA HACETTEPE ÜNİVERSİTESİ Edebiyat Fakültesi (İngilizce)	63	465	7.541
EN DÜŞÜK	 MERSİN ÜNİVERSİTESİ İnsan ve Toplum Bilimleri Fakültesi	62	390	32 bin

Bu bölümün olduğu sadece iki üniversite vardır.

İNGİLİZ DİLİ VE EDEBİYATI



GÖREVLERİ

İngilizce diline ve İngiliz kültürüne sahip olarak, gerekli kaynaklara dayanarak araştırmak ve nesillere bu araştırma sonuçlarını sunmaktır. Ayrıca pedagojik formasyon olarak İngilizce öğretmenliği de yapabilirler.

ÇALIŞMA ALANLARI

Kamu/özel devlet okulları, turizm sektöründeki işletmeler, İngilizce yayın yapan yayınevleri, uluslararası firmalar, İngiliz firmaları

MESLEĞİN GEREKTİRDİĞİ ÖZELLİKLER

Yabancı dil öğrenmeye yeteneği olan, İngilizce dilinin yapısını anlayabilen, İngiliz kültürüne karşı ilgili, yurtdışında yaşamakta zorluk çekmeyecek ve ezberleme becerisi gelişmiş kişiler olması gerekir.

Çalışma ortamı görevlerine göre değişir (genelde ofis ortamlarında çalışırlar, turist rehberliği yapanlar açık havada çalışabilir)

BÖLÜM İÇİN GEREKEN TABAN PUAN VE SIRALAMALAR

	ÜNİVERSİTE ADI	KONTENJAN	2022	
			PUAN	SIRALAMA
EN YÜKSEK	 <p>İSTANBUL BOĞAZIÇI ÜNİVERSİTESİ Fen-Edebiyat Fakültesi (İngilizce)</p>	64	497	2.943
EN DÜŞÜK	 <p>İĞDIR ÜNİVERSİTESİ Fen-Edebiyat Fakültesi</p>	62	301	73 bin

İNGİLİZ MÜTERCİM VE TERCÜMANLIK



GÖREVLERİ

İngilizce diline ve İngiliz kültürüne sahip olarak, yazılı ve sözlü çeviriler yapmaktadırlar.

ÇALIŞMA ALANLARI

Çeviri ofisleri, turizm sektörü, İngiliz firmaları ve kültür kurumları, dış ticaret şirketleri, dil eğitimi veren kurumlar, yayınevleri

MESLEĞİN GEREKTİRDİĞİ ÖZELLİKLER

Yabancı dil öğrenmeye yeteneği olan, İngilizce dilinin yapısını anlayabilen, İngiliz kültürüne karşı ilgili, yurtdışında yaşamakta zorluk çekmeyecek ve ezberleme becerisi gelişmiş kişiler olması gerekir.

Çalışma ortamı görevlerine göre değişir (genelde ofis ortamlarında çalışırlar, turist rehberliği yapanlar açık havada çalışabilir)

BÖLÜM İÇİN GEREKEN TABAN PUAN VE SIRALAMALAR

	ÜNİVERSİTE ADI	KONTENJAN	2022	
			PUAN	SIRALAMA
EN YÜKSEK	 ANKARA HACETTEPE ÜNİVERSİTESİ Edebiyat Fakültesi	64	487	4.025
EN DÜŞÜK	 AĞRI İBRAHİM ÇEÇEN ÜNİVERSİTESİ Yabancı Diller Yüksekokulu	62	302	73 bin

İNGİLİZCE ÖĞRETMENLİĞİ



GÖREVLERİ

İngilizce diline ve İngiliz kültürüne sahip olarak, öğrencilerine bu dili ilkökul-ortaokul ve lise kademesinde öğretmektedirler.

ÇALIŞMA ALANLARI

Kamu/özel okullar-eğitim kurumları, dil kursları

MESLEĞİN GEREKTİRDİĞİ ÖZELLİKLER

Yabancı dil öğrenmeye yeteneği olan, İngilizce dilinin yapısını anlayabilen, İngiliz kültürüne karşı ilgili, ezberleme, kendini ifade etme ve hitabet becerileri gelişmiş, öğrencilerinin gelişimi için istekli, sınıf yönetiminde yaşanabilecek problemlere karşı tahammül seviyesinin düşük olmaması gerekir.

Çalışma ortamları öğrenciler, öğretmenler ve velilerle sıkça etkileşimde bulunacağı bir ortamdır.

BÖLÜM İÇİN GEREKEN TABAN PUAN VE SIRALAMALAR

	ÜNİVERSİTE ADI	KONTENJAN	2022	
			PUAN	SIRALAMA
EN YÜKSEK	 <p>İSTANBUL BOĞAZIÇI ÜNİVERSİTESİ Eğitim Fakültesi (İngilizce)</p>	64	488	3.939
EN DÜŞÜK	 <p>HAKKARİ ÜNİVERSİTESİ Eğitim Fakültesi</p>	62	371	40 bin

NOT: 300 bin sıralama şartı vardır.

NOT: Atamada ayrılan kontenjan sayısı 1.000-2.000 kişi

İSPANYOL DİLİ VE EDEBİYATI



GÖREVLERİ

İspanyolca diline ve İspanyol kültürüne sahip olarak, gerekli kaynaklara dayanarak araştırmak ve nesillere bu araştırma sonuçlarını sunmaktır.

ÇALIŞMA ALANLARI

Turizm sektöründeki işletmeler, İspanyolca yayın yapan yayınevleri, uluslararası firmalar, İspanyol firmaları

MESLEĞİN GEREKTİRDİĞİ ÖZELLİKLER

Yabancı dil öğrenmeye yeteneği olan, İspanyolca dilinin yapısını anlayabilen, İspanyol kültürüne karşı ilgili, yurtdışında yaşamakta zorluk çekmeyecek ve ezberleme becerisi gelişmiş kişiler olması gerekir.

Çalışma ortamı görevlerine göre değişir (genelde ofis ortamlarında çalışırlar, turist rehberliği yapanlar açık havada çalışabilir)

BÖLÜM İÇİN GEREKEN TABAN PUAN VE SIRALAMALAR

	ÜNİVERSİTE ADI	KONTENJAN	2022	
			PUAN	SIRALAMA
EN YÜKSEK	 İSTANBUL ÜNİVERSİTESİ Edebiyat Fakültesi (İspanyolca)	54	439	13 bin
EN DÜŞÜK	 İSTANBUL MEDENİYET ÜNİVERSİTESİ Edebiyat Fakültesi	32	420	20 bin

Bu bölümün olduğu sadece üç üniversite vardır.

İTALYAN DİLİ VE EDEBİYATI



GÖREVLERİ

İtalyanca diline ve İtalyan kültürüne sahip olarak, gerekli kaynaklara dayanarak araştırmak ve nesillere bu araştırma sonuçlarını sunmaktır.

ÇALIŞMA ALANLARI

Turizm sektöründeki işletmeler, İtalyanca yayın yapan yayınevleri, uluslararası firmalar, İtalyan firmaları

MESLEĞİN GEREKTİRDİĞİ ÖZELLİKLER

Yabancı dil öğrenmeye yeteneği olan, İtalyanca dilinin yapısını anlayabilen, İtalyan kültürüne karşı ilgili, yurtdışında yaşamakta zorluk çekmeyecek ve ezberleme becerisi gelişmiş kişiler olması gerekir.

Çalışma ortamı görevlerine göre değişir (genelde ofis ortamlarında çalışırlar, turist rehberliği yapanlar açık havada çalışabilir)

BÖLÜM İÇİN GEREKEN TABAN PUAN VE SIRALAMALAR

	ÜNİVERSİTE ADI	KONTENJAN	2022	
			PUAN	SIRALAMA
EN YÜKSEK	 İSTANBUL ÜNİVERSİTESİ Edebiyat Fakültesi	54	426	17 bin
EN DÜŞÜK	 ANKARA ÜNİVERSİTESİ Dil ve Tarih Coğrafya Fakültesi (İtalyanca)	52	413	23 bin

Bu bölümün olduğu sadece iki üniversite vardır.

KARŞILAŞTIRMALI EDEBİYAT

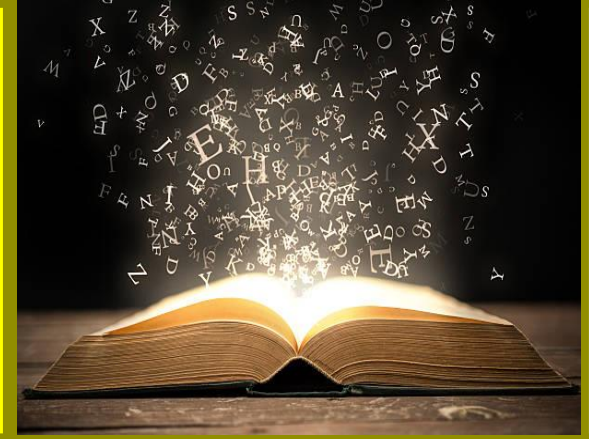

GÖREVLERİ

Bölümün amacı, eğitim alan öğrencilere birçok dilin edebiyatı hakkında bilgi sağlayarak, donanımlı ve nitelikli eleman yetiştirerek sektöre kazandırmaktır. Bu bölümü diğer bölümlerden ayıran en önemli özelliği özel olarak sadece bir dilin edebi eğitimini almamalarıdır. Birçok dilin edebi eğitimini alarak bilgi sahibi olurlar.

ÇALIŞMA ALANLARI

Eğitim kurumları, reklam ajansları, yayın evleri

MESLEĞİN GEREKTİRDİĞİ ÖZELLİKLER

Sözlü ve yazılı olarak kendini ifade etme becerisi gelişmiş, Türkçe ve yabancı dillerin yapısına ilgili, yabancı dil öğrenmeye yatkın kişiler olması gerekir.

Çalışma ortamları buldukları işyerine göre değişken olmakla birlikte genellikle ofis ortamıdır.

BÖLÜM İÇİN GEREKEN TABAN PUAN VE SIRALAMALAR

	ÜNİVERSİTE ADI	KONTENJAN	2022	
			PUAN	SIRALAMA
EN YÜKSEK	 İZMİR DOKUZ EYLÜL ÜNİVERSİTESİ Edebiyat Fakültesi	62	398	29 bin
EN DÜŞÜK	 KONYA SELÇUK ÜNİVERSİTESİ Edebiyat Fakültesi	41	297	75 bin

Bu bölümün olduğu sadece üç üniversite vardır.

TURİZM REHBERLİĞİ



GÖREVLERİ

Yerli ve yabancı turistleri yurt içi ve yurt dışında görülmeye değer yerlere götüren, onlara bu yörelerin tarihi, kültürel, doğal ve diğer özellikleri hakkında ayrıntılı bilgi veren, turistlerin sorunlarının çözümüne yardımcı olan kişidir.

ÇALIŞMA ALANLARI

Kültür ve Turizm Bakanlığı ve bağlı birimleri, özel turizm şirketleri, seyahat acenteleri

MESLEĞİN GEREKTİRDİĞİ ÖZELLİKLER

En az bir yabancı dili çok iyi konuşabilmesi, yeni insanlarla tanışmaktan hoşlanması, gezmeyi sevmesi, değişiklikten hoşlanması, insanlarla kolay iletişim kurabilmesi, nazik, güvenilir olması, bir grubun sorumluluğunu üstlenebilecek güven ve cesarete sahip olması, düzgün ve anlaşılır diksiyona sahip kişiler olması gerekir.

Çalışma ortamı yoktur, sıkça gezi halindedirler.

BÖLÜM İÇİN GEREKEN TABAN PUAN VE SIRALAMALAR

	ÜNİVERSİTE ADI	KONTENJAN	2022	
			PUAN	SIRALAMA
EN YÜKSEK	 ANTALYA AKDENİZ ÜNİVERSİTESİ Turizm Fakültesi	52	403	26 bin
EN DÜŞÜK	 BATMAN ÜNİVERSİTESİ Turizm Fakültesi	36	254	100 bin

**ŞU AN KENDİNİZİ HANGİ
BÖLÜMLERE DAHA YAKIN
HİSSEDİYORSUNUZ?**



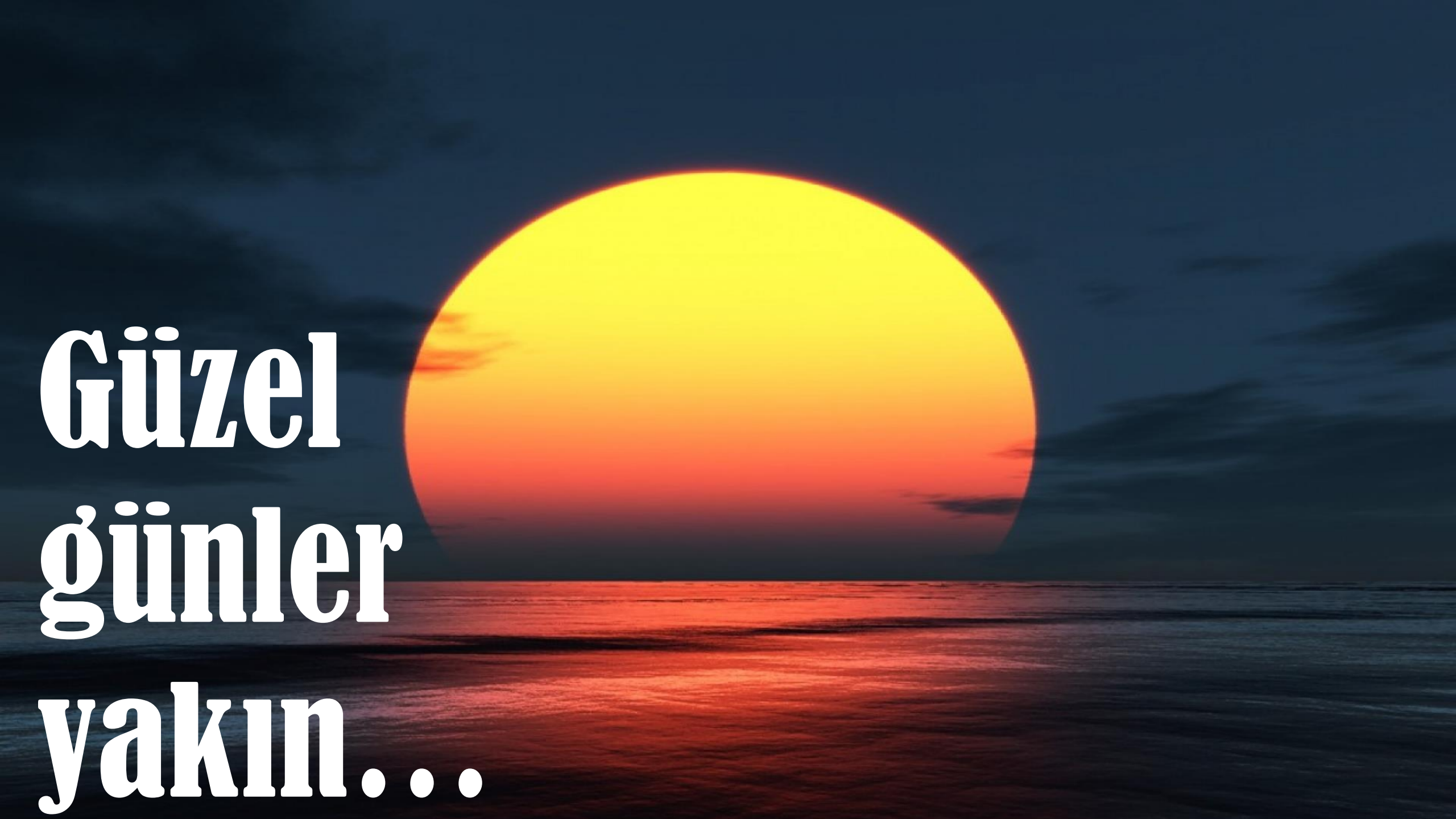

**Güzel
günler
yakın...**