

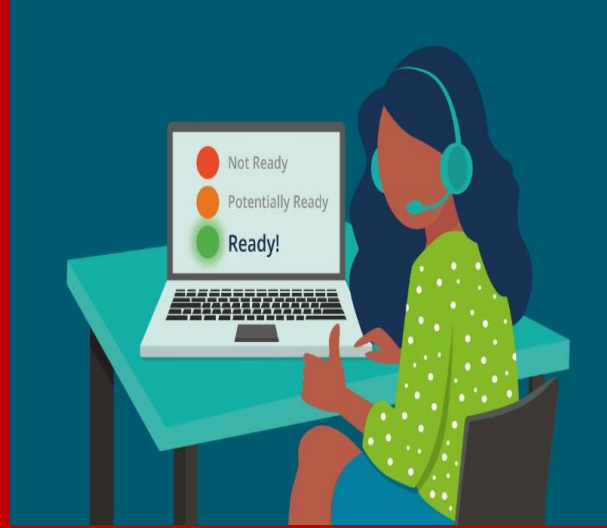

BAHÇELER ANADOLU LİSESİ  
REHBERLİK VE PSİKOLOJİK DANIŞMA SERVİSİ  
Mertcan KÖK - Psikolojik Danışman



**PARAGRAF TIPLİ  
SORULARDA GENELLİKLE  
PARAGRAFTAN ÖNCE SORU  
KÖKÜNÜN OKUNMASI,  
PARAGRAFIN İKİNCİ KEZ  
OKUNMASI  
ZORUNLULUĞUNU ÖNLER.**

**HER TESTTE  
CEVAPLAYAMAYACAĞINIZ  
SORULAR ÇIKACAKTIR.  
ZOR SORU SONRASI  
MORALİNİZİ  
BOZMAYIN**

**4 YANLIŞIN  
1 DOĞRUYU  
GÖTÜRDÜĞÜNÜ  
UNUTMA  
(YKS)**

**HER KELİMENİN  
ALTINI ÇİZMEK  
ZAMAN KAYBINA YOL AÇAR.  
SADECE ÖNEMLİ GÖRDÜĞÜNÜZ  
SORU KÖKÜ, İPUCU OLAN  
KISIMLARIN ALTINI ÇİZİNİZ.**

**SINAVLARDA SADECE DOĞRULARI  
BİLMEK YETMEZ.  
VERİLEN ZAMAN  
İÇERİSİNDE  
DOĞRULARI BİLMEK ÖNEMLİDİR.  
YANI HIZLI OLMALISINIZ**

**TEST ÇÖZME  
TEKNİKLERİ**

**İLK KURAL: BOL BOL TEST  
ÇÖZÜP PRATİK YAPMALISIN**  
Soru çözmeyen birinin sadece bu taktiklerle  
başarı sağlaması düşük ihtimaldir

**YANLIŞ YAPTIĞIN, BOŞ BIRAKTIĞIN  
SORULARI İNCELEYEREK  
HATANIN BİLGİ EKSİKLİĞİNDEN Mİ,  
YANLIŞ BİLGİDEN Mİ YOKSA  
DİKKATSİZLİKTE Mİ  
KAYNAKLANDIĞINI TESPİT EDEREK  
ÇALIŞMALARINA YÖN VER**

**SORULARI  
1 DAKİKA  
İÇİNDE ÇÖZME  
KONUSUNDA  
KENDİNİZİ ALIŞTIRIN**

**SINAV SÜRESİ  
SONA ERENE  
KADAR  
SORULARI  
ÇÖZMEYE  
ÇALIŞIN  
(YKS)**

**HER SORUYA  
AYRI AYRI ODAKLANIP  
SORU ESNASINDA BAŞKA  
BİR ŞEYLE İLGİLENME**

**HAZIRLIK DÖNEMİNDE  
ÖNCE KONU ÇALIŞ,  
SONRA O KONU  
HAKKINDA TEST ÇÖZ**

**SORULARI  
DİKKATLİ OKU**

**SINAVA ANINDA  
YAPMAN GEREKENLER**

**KODLAMADA  
HATA YAPMA**

**SORUDAKİ  
ALTI ÇİZİLİ, KALIN  
PUNTOLU YERE  
DİKKAT ET**

**SINAVDA  
KOLAY  
SORULARIN DA  
ZOR SORULARIN  
DA OLACAĞINI  
UNUTMA**

**SORULARA  
ÖNYARGI  
İLE  
YAKLAŞMA**

**KODLAMAN  
GEREKEN YERLERİ  
(ad-soyad, kitapçık türü vs.)  
SINAVIN  
BAŞINDA KODLA**



**SORU  
KÖKÜNÜ  
ANLADIKTAN  
SONRA  
CEVABI ARA**

**ÖNCE SORUYU,  
SONRA  
VERİLEN  
BİLGİLERİ OKU**



**ZORLANDIĞIN  
SORULARI, TEKRAR  
DÖNMEK ÜZERE  
İŞARETLEYİP BOŞ  
BIRAK**

**CEVAPLARI  
HER SORUDAN SONRA VEYA  
SAYFA BİTTİĞİNDE KODLA -  
HEPSİNİ SINAV SONUNA  
BIRAKMA**

**ŞIKLARIN HEPSİNİ  
OKUDUKTAN  
SONRA DOĞRU  
CEVABA KARAR  
VER**

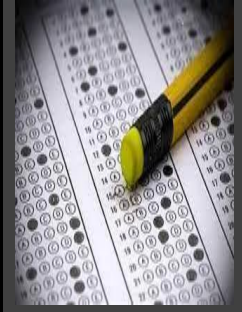

**EMİN OLMADIĞA  
İLK  
İŞARETLEDİĞİN  
CEVABI  
DEĞİŞTİRME**



**SINAV  
SONUNDA  
CEVAPLARINI  
KONTROL ET**



**Test**

**SORUDA SENDEN  
NE İSTENİYORSA  
ONU DÜŞÜN,  
SORUYA KENDİ  
YORUMUNU KATMA**

**BÜTÜN ŞIKLARI OKUYUP  
ÖNCE  
YANLIŞ ŞIKLARI ELE  
SONRA DOĞRU CEVABI BUL**

**SORUDAN SONRAKİ  
KODLAMA ANLARI  
KISA BİR DİNLENME  
FIRSATIDIR**