

DERS SEÇİMİ



Hazırlayan: Mertcan KÖK
Psikolojik Danışman



YKS NEDİR?

YKS NEDİR?

- Yükseköğretim programlarına alınacak öğrencilerin seçimi ve tercihlerine göre yerleştirilebilmeleri amacıyla, Ölçme, Seçme ve Yerleştirme Merkezi (ÖSYM) tarafından Yükseköğretim Kurumları Sınavı (YKS) yapılır.
- **3 oturumlu** bir sınav sistemidir.
 - **Temel Yeterlilik Testi (TYT)**
 - **Alan Yeterlilik Testi (AYT)**
 - **Yabancı Dil Testi (YDT)**
- **YKS' ye başvuran tüm adayların TYT'ye katılmaları zorunludur.** Diğer oturumlara katılmak ise adayların isteğine bağlıdır.



YKS OTURUMLARI

TYT

TÜRKÇE 40

MATEMATİK 40

SOSYAL

TARİH 5

COĞRAFYA 5

FELSEFE 5

DİN KÜLTÜRÜ VE AB 5

FEN

FİZİK 7

KİMYA 7

BİYOLOJİ 6

TOPLAM 120

SÜRE 165 DAKİKA

AYT

EDEBİYAT

TÜRK DİLİ VE EDEBİYATI 24

TARİH I 10

COĞRAFYA I 6

MATEMATİK 40

SOSYAL II

TARİH II 11

COĞRAFYA II 11

FELSEFE GRUBU 12

DİN KÜLTÜRÜ VE AB 6

FEN

FİZİK 14

KİMYA 13

BİYOLOJİ 13

TOPLAM 160

SÜRE 180 DAKİKA

YDT

TOPLAM 80 SORU
BULUNMAKTADIR.

SÜRE 120 DAKİKA

ADAYLAR 5 DİLDE SINAVI
ÇÖZEBİLİRLER

İNGİLİZCE - FRANSIZCA- ALMANCA -
ARAPÇA - RUSÇA

YKS ÜCRETİ

YKS deki her bir oturumun ücreti 295 TL dir. (2024)

100

100
YÜZ

TÜRK LİRASI

14 OCAK 1972 TARİHİ VE 1971 BAKUR
KANUNUNA GÖRE ÇIKARILMIŞTIR

BAŞKAN

BAŞKAN YARDIMCI

[Signatures]



YKS PUAN TÜRLERİ

TYT

%100 TYT

SAYISAL

%40 TYT + %30 AYT FEN + %30 AYT MATEMATİK

EŞİT
AĞIRLIK

%40 TYT + %30 AYT EDEBİYAT + %30 AYT MATEMATİK

SÖZEL

%40 TYT + %30 AYT EDEBİYAT + %30 AYT SOSYAL

DİL

%40 TYT + %60 YDT

ORTAÖĞRETİM BAŞARI PUANI (OBP)

YKS'ye giren adaylara 9-10-11-12. sınıf not ortalamasına göre en az 30, en az 60 puan eklenecek.

Ortaöğretim Başarı Puanı = Diploma Puanı \times 5 \times 0,12

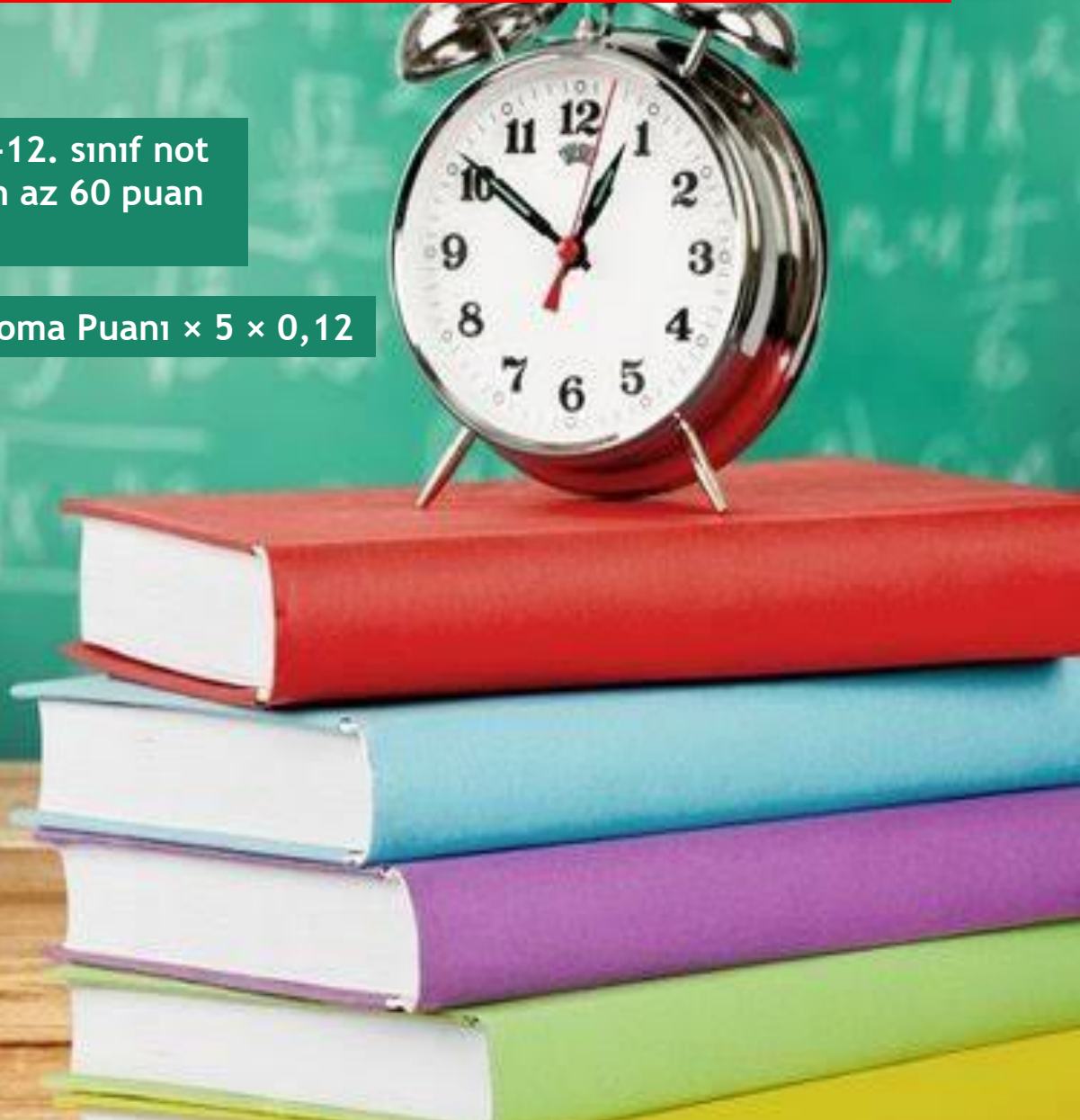

NEDEN DERS SEÇİMİ YAPARIZ?

- Her bireyin yetenek ilgi ve değerleri birbirinden **farklıdır**.
- Bu nedenle yapabileceğimiz meslekler de farklılık göstermektedir / gösterecektir.
- İstedığımız mesleğe giden yolda belli başlı derslerden sorumlu olarak YKS'ye hazırlanırız. Bu nedenle de o mesleğe giden yolda o derslerin öğrenilmesi başlıca sorumluluklarımız arasındadır.
- Buradan yola çıkarak bölümler oluşmuş ve **öğrencilerin istediği meslekler doğrultusunda dersler görmesi amaçlanmıştır**.



NEYE DİKKAT ETMELİYİZ?

- Ders seçerken farkında olmamız gereken **ilk adım yetenek ve ilgilerimizin farkında olmaktır.**
- İlgi ve yeteneklerimizi fark edince bu profile uygun mesleklere yönelmemiz gerekmektedir.
- Mesleği öğrendikten sonra o mesleğin hangi bölümden olduğunu öğrenerek ders seçimi yapmalıyız.
- Bölümde yer alan dersleri öğrenerek bu derslere odaklanarak akademik başarılarımızı artırmak bir diğer önemli kısımdır.



CEVAPLANMASI GEREKEN SORULAR

Neleri yapmaktan hoşlanırsın?

Hangi meslekler seni heyecanlandırır?

Peki bu mesleklerin çalışma koşulları, iş bulma imkanları, maddi getirisi nedir?

O meslek için gereken derslerde başarı durumun nedir?

SAYISAL BÖLÜM

- Matematik,
- Fizik,
- Kimya,
- Biyoloji derslerinin ağırlıkta olduğu bölümdür.

YKS Puan Hesaplama:

%40 TYT + %30 AYT Matematik + %30 AYT Fen

SAYISAL BÖLÜM

Fizik - Kimya Biyoloji dersleri 4 er saat

Coğrafya dersi yok **X**

11-A	1.DERS	2.DERS	3.DERS	4.DERS	5.DERS	6.DERS	7.DERS	8.DERS
PAZARTESİ	SEÇMELİ FİZİK		EDEBİYAT		BEDEN EĞİTİMİ		ALMANCA	
SALI	İNGİLİZCE		SEÇMELİ MATEMATİK		MÜZİK		SEÇMELİ BİYOLOJİ	
ÇARŞAMBA	SEÇMELİ MATEMATİK		FELSEFE		SEÇMELİ KİMYA		EDEBİYAT	REHBERLİK
PERŞEMBE	DİN KÜLTÜRÜ VE AHLAK BİLGİSİ		SEÇMELİ BİYOLOJİ		SEÇMELİ MATEMATİK		EDEBİYAT	
CUMA	SEÇMELİ FİZİK		TARİH		SEÇMELİ KİMYA		İNGİLİZCE	

SAYISAL BÖLÜM MESLEKLERİ



Tıp



Sayısal Derslerin
Öğretmenlikleri



Ebelik



Eczacılık



Moleküler Biyoloji
ve Genetik

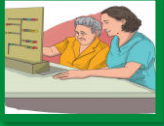

Ergoterapi



Odyoloji



Mühendislikler



Veterinerlik



Fizik Tedavi ve
Rehabilitasyon



Acil Yardım ve
Afet Yönetimi



Diş Hekimliği



Mimarlık



Astronomi ve
Uzay Bilimleri



Pilotaj



Dil ve Konuşma Terapisi



Hemşirelik



Beslenme ve Diyetetik

EŐİT AĐIRLIK BÖLÜMÜ

- Matematik,
- Edebiyat,
- Tarih,
- Cođrafya derslerinin ađırlıkta olduđu bölümdür.

YKS Puan Hesaplama:

%40 TYT + %30 AYT Matematik + %30 AYT Edebiyat

EŞİT AĞIRLIK BÖLÜMÜ

Fizik - Kimya - Biyoloji dersleri yok **X**

+2 Saat Temel Matematik

Tarih - Coğrafya dersleri 4 er saat

+3 Saat Edebiyat

11-C	1.DERS	2.DERS	3.DERS	4.DERS	5.DERS	6.DERS	7.DERS	8.DERS
PAZARTESİ	EDEBİYAT		SEÇMELİ TEMEL MATEMATİK		ALMANCA		SEÇMELİ EDEBİYAT	
SALI	FELSEFE		SEÇMELİ COĞRAFYA		SEÇMELİ TARİH		EDEBİYAT	
ÇARŞAMBA	SPOR EĞİTİMİ	EDEBİYAT	SEÇMELİ MATEMATİK		SEÇMELİ EDEBİYAT	MÜZİK		REHBERLİK
PERŞEMBE	SEÇMELİ MATEMATİK		İNGİLİZCE		TARİH		DİN KÜLTÜRÜ VE AHLAK BİLGİSİ	
CUMA	SEÇMELİ COĞRAFYA		İNGİLİZCE		SEÇMELİ MATEMATİK		BEDEN EĞİTİMİ	

EŐİT AĐIRLIK BÖLÜM MESLEKLERİ



Hukuk



Antrenörlük Eğitimi



Ekonomi



Arkeoloji



Psikolojik Danışmanlık
ve Rehberlik



İç Mimarlık



Uluslararası İlişkiler



Sınıf Öğretmenliği



Beden Eğitimi ve
Spor Öğretmenliği



Sağlık Yönetimi



Psikoloji



Sosyal Hizmet



Finans ve
Bankacılık



Havacılık Yönetimi



Siyaset Bilimi ve
Kamu Yönetimi



Çocuk Gelişimi



Felsefe Grubu
Öğretmenliği

SÖZEL BÖLÜM

- Edebiyat,
- Tarih,
- Coğrafya,
- Felsefe derslerinin ağırlıkta olduğu bölümdür.

YKS Puan Hesaplama:

%40 TYT + %30 AYT Edebiyat + %30 AYT Sosyal

SÖZEL BÖLÜM

Fizik - Kimya - Biyoloji dersleri yok X

4 Saat Tarih - Coğrafya

Tarih - Coğrafya dersleri 4 er saat

2 Saat Temel Matematik &
Matematik Tarihi Uygulamaları

+3 Saat Edebiyat

2 Saat Sosyoloji

11-İ	1.DERS	2.DERS	3.DERS	4.DERS	5.DERS	6.DERS	7.DERS	8.DERS
PAZARTESİ	EDEBİYAT		İNGİLİZCE		SEÇMELİ COĞRAFYA		SOSYOLOJİ	
SALI	SEÇMELİ TEMEL MATEMATİK		FELSEFE		SEÇMELİ PEYGAMBERİN HAYATI		İNGİLİZCE	
ÇARŞAMBA	SEÇMELİ COĞRAFYA		EDEBİYAT		SPOR EĞİTİMİ	ALMANCA		REHBERLİK
PERŞEMBE	DİN KÜLTÜRÜ VE AHLAK BİLGİSİ		SEÇMELİ EDEBİYAT		TARİH		MÜZİK	
CUMA	BEDEN EĞİTİMİ		MATEMATİK TARİHİ UYGULAMALARI		SEÇMELİ TARİH		EDEBİYAT	

SÖZEL BÖLÜM MESLEKLERİ



Sözel Derslerin
Öğretmenlikleri



Gastronomi ve
Mutfak Sanatları



Reklamcılık



Radyo, Televizyon
ve Sinema



Halkla İlişkiler
ve Tanıtım



Özel Eğitim
Öğretmenliği



İlahiyat



Sanat Tarihi



Okul Öncesi
Öğretmenliği



Çizgi Film ve
Animasyon



Gazetecilik

DİL BÖLÜMÜ

- İngilizce dersinin ağırlıkta olduğu bölümdür.

Puan Hesaplama:

%40 TYT + %60 YDT

DİL BÖLÜMÜ

Fizik - Kimya - Biyoloji dersleri yok **X**

2 Saat Temel Matematik

Toplam 14 Saat İngilizce

4 Saat Almanca

11-I	1.DERS	2.DERS	3.DERS	4.DERS	5.DERS	6.DERS	7.DERS	8.DERS
PAZARTESİ	MÜZİK		SEÇMELİ COĞRAFYA		ALMANCA		TARİH	
SALI	DİN KÜLTÜRÜ VE AHLAK BİLGİSİ		EDEBİYAT	İNGİLİZCE	ALMANCA		İNGİLİZCE	
ÇARŞAMBA	İNGİLİZCE					EDEBİYAT		REHBERLİK
PERŞEMBE	İNGİLİZCE		SEÇMELİ TEMEL MATEMATİK		İNGİLİZCE		EDEBİYAT	
CUMA	İNGİLİZCE		SEÇMELİ PEYGAMBERİN HAYATI		BEDEN EĞİTİMİ		FELSEFE	

DİL BÖLÜMÜ MESLEKLERİ



İngilizce
Öğretmenliği



Diğer Dillerin
Tercümanlıkları



Diğer Dillerin
Öğretmenlikleri



İngiliz Mütercim
ve Tercümanlık



İngiliz Dili ve
Edebiyatı



Diğer Dillerin Dil
ve Edebiyatları



Turizm Rehberliği

DERS SEÇERKEN YAPILAN HATALAR

- Ailenin ya da çevreden birilerinin isteğine göre seçim yapmak,
- Arkadaşla aynı sınıfta/meslekte olmak için seçim yapmak,
- İlgi ve yeteneklerini düşünmeden seçim yapmak,
- Sadece popüler meslekleri düşünerek seçim yapmak,
- Uzman desteği (rehberlik servisi) almadan seçim yapmak



The image features the text "The End" in a white, elegant script font, centered on a stage. The stage is framed by red curtains, and a bright blue spotlight illuminates the text. Two circular spotlights are visible at the top of the frame, casting a soft glow. The overall scene is a classic theatrical ending.

The End